

## Recuerda que tu empleador deberá declarar y pagar los aportes a EsSalud para tu atención oportuna.

- **¿Cuánto es el aporte mensual al **+Seguro**?**

Equivale al 9% de la remuneración o ingreso mensual. Esta no puede ser menor a la remuneración mínima vital vigente.

- **¿Quién está a cargo del pago del aporte del seguro?**

El pago mensual del aporte al **+Seguro** está a cargo del empleador.

Es importante que el empleador del trabajador/a del hogar valore la labor que desempeña su trabajador/a del hogar, y como consecuencia viabilice su acceso al Seguro Social de Salud, pagando de manera regular sus aportes para que reciba una atención oportuna y sin inconvenientes.

- **Si queda desempleada/o, ¿puede seguir atendiéndose en EsSalud?**

En este caso, puede solicitar el derecho especial de cobertura por desempleo (latencia), de acuerdo con el tiempo de aportación. Esta cobertura le permitirá atenderse en EsSalud durante un periodo máximo de hasta 12 meses dependiendo del número de aportes que cuente dentro de los 3 últimos años anteriores a la fecha del cese.



**+Seguro** Seguro Regular



Infórmate en:  
**EsSalud en Línea**  
de tu localidad



## PREGUNTAS FRECUENTES

DE LOS/AS **TRABAJADORES(AS)**  
**DEL HOGAR**

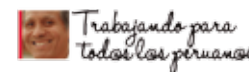



## LOS/AS TRABAJADORES(AS) DEL HOGAR TIENEN DERECHO AL SEGURO SOCIAL DE SALUD

### • ¿Quiénes son trabajadores/as del hogar?

De acuerdo con la Ley N° 27986, los/as trabajadores/as del hogar son aquellas personas que efectúan en forma habitual y continua labores de aseo, cocina, lavado, asistencia a la familia, cuidado de niños y demás, propias de la conservación de una residencia o casa habitación y del desenvolvimiento de la vida de un hogar, que no importe lucro o negocio para el empleador o sus familiares; y siempre que laboren una jornada mínima de cuatro (4) horas diarias.

### • ¿Qué seguro protege a los/as trabajadores/as del hogar?

Los/as trabajadores/as del hogar tienen derecho al Seguro Social de Salud. Son afiliados al Seguro Regular +Seguro, que les otorga cobertura integral de atención en salud para el titular y su familia.

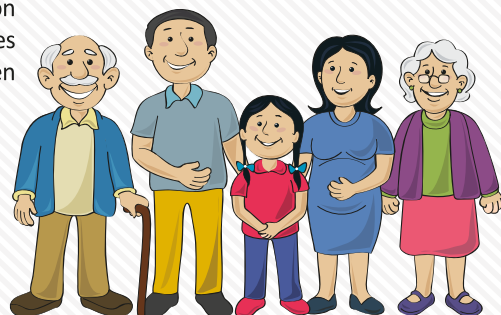

**+Seguro** Seguro Regular

### • ¿Qué beneficios otorga +Seguro?

Este seguro brinda las siguientes prestaciones:

- **Salud:** servicios de consulta externa, pruebas de diagnóstico, farmacia, laboratorio, hospitalización y cirugías, en la red de hospitales de EsSalud en el ámbito nacional, atención a domicilio, entre otros.
- **Económicas:** son los subsidios por incapacidad temporal para el trabajo, maternidad, lactancia y prestación por sepelio.
- **Bienestar y Promoción Social:** comprenden las actividades de proyección, ayuda social y rehabilitación para el trabajo, dirigida especialmente a la población adulta mayor o con discapacidad.

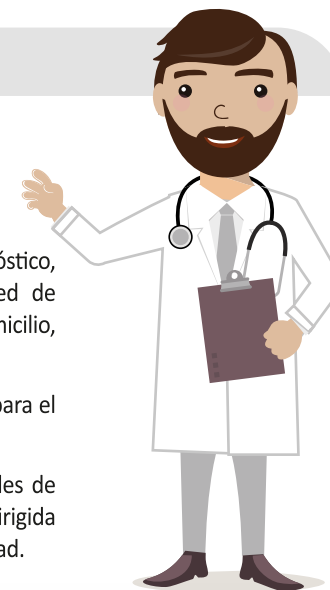

### ¿A partir de qué mes tienen derecho a la atención en EsSalud?

El asegurado/a titular así como sus derchohabientes tienen derecho de atención desde el primer mes de aportación (del titular) en caso de accidente. En caso de consultas externas deben contar con 3 meses de aportación.



### ¿En qué establecimiento de salud se atiende el/la trabajador/a del hogar?

Se atenderá en el establecimiento de salud de acuerdo a la dirección domiciliaria consignada en el Documento Nacional de Identidad - DNI.

### • ¿Dónde registra el empleador al trabajador/a del hogar?

El registro del empleador a su trabajador/a del hogar se realiza de manera presencial en los centros de servicios al contribuyente de la SUNAT o a través de la página web SUNAT Operaciones en Línea.

