



El presidente Alan García y Fernando Barrios
Obras para salvar vidas en el norte del país

EsSalud en el **NORTE**



Chiclayo

Luis Heysen Incháustegui
(pp.4 y 5)



Tumbes

Nuevo Hospital I
(pp.2 y 3)



Trujillo (pronto)

Víctor Raúl Haya de la Torre
(p. 8)

ATENDERÁ A 50 MIL ASEGURADOS

Hospital Tumbes

Nº 10



Con el funcionamiento del Nuevo Hospital de Tumbes resultado de una inversión de cerca de S/ 20 millones en infraestructura y moderno equipamiento al servicio de más de 50 mil asegurados además de cuatro ambulancias, se da otro paso importante en el proceso de descentralización y Aseguramiento Universal.

El moderno centro hospitalario es el N°10 de los 20 que construye la Seguridad Social en Lima y provincias con lo que EsSalud marca un nuevo hito en la descentralización mediante la nueva generación de hospitales con moderna infraestructura y equipos médicos de última generación.

La ceremonia de inauguración congregó a autoridades regionales, provinciales y delegaciones de poblados que serán beneficiados como Puyango, Nueva Esperanza, Caleta

Grau, Punta Sal, La Puntilla, Zarumilla, Zorritos, San Leonardo del Rosario entre otros.

Servicios interconectados

Todos los servicios estarán interconectados, mediante computadoras, con el sistema de gestión hospitalaria. De este modo, historias clínicas, recetas, resultados de laboratorio, informes de rayos X y ecografías, serán visualizados desde cualquier computadora de consulta externa o cualquier otro servicio médico, agilizando la atención, ahorrando tiempo al paciente y facilitando el trabajo de los profesionales de la salud.

Los pacientes con enfermedades complejas ya no serán referidos hasta Piura o Chiclayo.

La antigua infraestructura que fue inaugurada en 1987 no contaba con equipos adecuados.

La mala alimentación generaba descontento, ahora está a cargo de nutricionistas.

* Características del nuevo hospital

- | | | |
|--|---|--|
|  Más de 40 camas de hospitalización |  UCI Neonatal y área de aislados |  Banco de sangre |
|  45 consultorios funcionales |  Servicio de emergencia |  Área de imagenología |
|  Centro quirúrgico |  Unidad de cuidados intermedios |  Área de medicina física y rehabilitación |
|  Centro obstétrico |  Moderno laboratorio. |  Auditorio |

es



Cintia Alberta

Con un hospital bien implementado ya no tendremos, como antes, que hacer largos y costosos viajes a Piura y Trujillo.



José Alemán

Terminó el hacinamiento de antes. Los tumbesinos nos sentimos orgullosos al contar con un centro hospitalario para los olvidados.



Miriam Inga

Este es un beneficio para la población asegurada especialmente a los niños que son afectados por enfermedades gastrointestinales.



María Huertas

Todo está muy bien, sólo pido a algunos médicos mejorar el trato especialmente si se trata de la salud de los niños.



Santos López

Valió la pena haber esperado para que de ahora en adelante los servicios y atención médica se hagan en modernas instalaciones.



→ Muy pronto...

1 Hospital de Huacho

Hospital III se ejecutará con una inversión de S/ 116' 180.342 en un área de más de 24 mil m2. con capacidad para 126 camas en hospitalización, medicina (38), cirugía (44), gineco-obstetricia (25) y pediatría (19).

Equipamiento

- Tomógrafo
- Ecógrafo
- Mamógrafo
- Densitómetro óseo
- Rayos X
- Consultorios externos

Servicios

- Hospitalización
- Emergencia
- Centro Quirúrgico
- Neonatología
- Medicina física y rehabilitación
- UCI-UCIN
- Patología
- Banco de sangre
- Diagnóstico por imágenes
- Farmacia
- Centro de hemodiálisis

2 Hospital Chimbote

Será un hospital III que beneficiará a 96 045 asegurados. En infraestructura EsSalud invertirá S/ 96' 338.471 y en equipamiento S/ 26' 453.793. El proyecto está en la fase de estudios definitivos.

Equipamiento

- Ecógrafo
- Tomógrafo
- Densitómetro óseo
- Mamógrafo
- Rayos X

Servicios

- Hospitalización con 126 camas y 14 de observación
- 32 consultorios externos
- 6 tópicos de emergencia
- 2 salas de partos
- 4 salas de operaciones

3 Hospital Virú

Este centro asistencial que se construirá con una inversión de S/ 7' 332.00 beneficiará a una población de 37, 577 mediante nueve consultorios externos, 12 camas y equipos de electrocardiógrafo, rayos X rodable y estacionario, monitores funcionales de 5 y 6 parámetros y monitor fetal entre otros.

Se amplía atención

	2006	2009	2010	Incremento %
Población atendida	16 375	21 714	25 885	158.07
Nº de médicos	28	35	38	135.71
Consultas médicas	53 252	95 421	113 493	113.12
Cirugías	1 036	1 767	1 940	187.25
Partos	548	573	630	114.96
Rayos X	7 529	9 349	10 280	136.53

Fuente: Red Asistencial Tumbes

EL MÁS MODERNO DE LAMBAYEQUE Hospital de Chiclayo

Luis Heysen Incháustegui



América Vega

En 1999 me ocurrió algo maravilloso en la vida, afirma **América Vega** (72), al recordar que los médicos especialistas de EsSalud "me salvaron la vida" al extirparme un cáncer del endometrio cuando "mis hijos aún menores estaban a punto de quedar huérfanos"

La experiencia, dice, es maravillosa, porque permitió que volviera a trabajar y así sustentar y educar a mis hijos que ahora son profesionales. Han pasado más de 10 años, sin embargo, los doctores me controlan cada seis meses y cada vez que los visito me reciben con mucho cariño.

Con estas palabras se refirió a la puesta en funcionamiento del nuevo hospital de Chiclayo Luis Heysen

Incháustegui, con la convicción de que sus hijos y nietos cada vez que visiten este nosocomio sean atendidos como lo hicieron con ella.

Con la misma emoción **Juan Llumpo** (77) se refirió al nuevo hospital chiclayano ya que tiene recuerdos muy gratos de los días en que los médicos de EsSalud le devolvieron la vista y el oído.

Gracias a ellos, afirma, puedo hacer una vida normal en la familia y con los amigos, con la seguridad de seguir atendiéndome y controlándome ahora, con nuevos equipos, más médicos y en moderna infraestructura.

Juan Llumpo



Asegurados y no asegurados

El Gobierno continuará firmemente su trabajo para construir una democracia social, real y con obras para el pueblo, destacó el presidente Alan García, al inaugurar en Lambayeque el nuevo hospital de Chiclayo Luis Heysen Incháustegui, el No. 11 que el Seguro Social de Salud entrega a los asegurados.

Indicó además que el nuevo nosocomio es un centro de primer nivel y servirá a miles de trabajadores asegurados y a los pobladores no asegurados de la zona norte con el Aseguramiento Universal.

Fer

El ti se ir rena mm

Dijo cent Hosp ase

Hospital c

- Más de 150 camas en hospitalización
- 72 consultorios funcionales
- 03 salas de operaciones
- Unidad de ayuda al diagnóstico por imágenes
- Sala de partos



Presidente Alan García y Fernando Barrios durante inauguración

Con capacidad al año para...



Más de 300 equipos

- Mamógrafo
- Ecógrafo
- Torre de cirugía laparoscópica
- Incubadora neonatal
- Cabina audimétrica
- Máquina de anestesia
- Rayos X estacionario y rodable
- Ecógrafos doppler y ecógrafos portátiles
- Ventiladores volumétricos y desfibriladores, entre otros



Chiclayo

Cinco niveles tiene moderno hospital: un semisótano y cuatro pisos en 14 mil 631.39 m²

Nº **11**



260
nuevos profesionales de la salud

Fernando Barrios

El titular de EsSalud señaló que en Lambayeque, en el mes de abril inaugura una moderna Unidad de Litotricia, para eliminar cálculos renales y un Centro de Alta Tecnología que contará con Cámara Gamma y Acelerador Lineal, para el tratamiento del cáncer.

El nuevo hospital que como hospital referencial recibirá asegurados de los demás centros asistenciales de la Red Lambayeque y descongestionará el Hospital Nacional "Almanzor Aguinaga Asenjo", que atiende 400 mil asegurados.

*** Sin precedentes**

"Gracias a la gestión de Fernando Barrios que le ha puesto dinamismo y decisión, EsSalud entrega a Chiclayo el hospital No.11, hecho sin precedentes ya que en tres años y medio se ha hecho lo que el pueblo reclamaba hace 30"

Alan García

¿Cuenta con...

- Unidad de vigilancia intensiva con 8 camas
- Unidad de neonatología
- Emergencia con 16 camas
- Medicina física y rehabilitación
- Farmacia y más



10 mil
cirugías

1200
partos

120 mil
consultas

Opinan



Gilberto Mendoza

Era tan necesario el nuevo hospital que ahora los jubilados estamos más seguros y satisfechos al saber que hay más médicos.



Naí Villarreal

EsSalud beneficia a personas de todas las edades, ofrecen más especialidades por tanto atención oportuna y menos colas.



Olga Chumioque

Recuerdo que hace 20 años no habían equipos en el Policlínico Chiclayo-Oeste. La atención ahora cambia con el moderno hospital.



Teresa López

Soy viuda y tengo cuatro hijos y me satisface que toda mi familia se controlará la salud en el hospital Luis Heysen Incháustegui.

UNA FORMA DE MEJORAR LA CALIDAD DE VIDA

CAM

Centros del Adulto Mayor

Los Centros del Adulto Mayor (CAM) son espacios de encuentro generacional que en diferentes ciudades del Norte atienden cerca de 156 mil usuarios orientándolos a mejorar el proceso de envejecimiento.

Para ello EsSalud a través de Prestaciones Sociales desarrolla programas y proyectos que permitan la integración familiar, intergeneracional y estilos de vida para un envejecimiento activo que promueve la institución.



**Cerca de
156 mil reciben
beneficios**



Actividad física

Ofrecemos:

- ✓ Taller de memoria.
- ✓ Taller de autocuidado.
- ✓ Taller artístico.
- ✓ Taller de cultura física.
- ✓ Talleres ocupacionales.

→ En el Norte

Lambayeque

Más de **54 mil** participantes al año con sedes en:

- Chiclayo
- Chepén
- Ferreñafe
- Lambayeque
- Monsefú
- Jaén
- Cayaltí
- La Victoria
- José Leonardo Ortiz

La Libertad

44 367 participantes al año con sedes en:

- Trujillo
- Laredo
- La Esperanza
- El Porvenir
- Víctor Larco
- Salaverry
- Guadalupe
- Chocote-Cartavio

Ancash

Atiende a más de 6 mil.

Piura

Atiende a 44 681 participantes al año y tiene sedes en:

- Piura
- Paíta
- Sullana
- Talara

Cajamarca y Tumbes

Atienden a 6 300 participantes al año en una sede por cada ciudad.



Frecuentes viajes

Otras actividades

- Servicio de apoyo del voluntariado a la familia del adulto mayor.
- Eventos intergeneracionales.
- Campañas de sensibilización.

Programas • Turismo social • Comedor social • Ciberdiálogo.

MÁS CERCA DE 254 MIL ASEGURADOS

10 UBAPs en el norte

Las Unidades Básicas de Atención Primaria (UBAP) constituyen un nuevo modelo de gestión de los servicios de salud en el primer nivel de atención que busca acercar la salud a las personas y a las familias, optimizar el uso de los recursos institucionales e introducir los conceptos de prevención y cuidado de la salud.

En el Norte 10 UBAPs atienden a más de 254 mil asegurados, que demuestra que al poco tiempo del funcionamiento de este nuevo modelo empieza a mostrar los primeros resultados positivos.

El proyecto es de dimensión nacional. A la fecha 48 UBAPs funcionan en Lima y provincias, algunas de ellas en convenio con municipalidades y la Iglesia.

Tienen moderno sistema digitalizado para conectar a la red las historias clínicas, recetas, órdenes de farmacia y resultados de laboratorio.

SERVICIOS

- Medicina General
- Medicina interna
- Ginecología
- Obstetricia
- Pediatría
- Odontología
- Enfermería
- Nutrición
- Psicología
- Tópico
- Farmacia
- Laboratorio
- Rayos X
- Ecografía
- Urgencias



¿Por qué más cerca al asegurado?

UBAP	Atiende a:
✓ Nueva Cajamarca	30 000
✓ Catacaos	22 464
✓ Pátapo	6 900
✓ Chao	5 246
✓ Paiján	5 424
✓ Santiago de Cao	3 257
✓ Huanchaco	6 658
✓ Víctor Larco	30 000
✓ Metropolitano Trujillo	54 713
✓ Metropolitano Chimbote	89 715

Este encarte es auspiciado por las empresas que hacen posible la Nueva Generación de Hospitales de EsSalud:

HOSPITAL DE ALTA COMPLEJIDAD

Víctor Raúl Haya de la Torre

Con la inversión de S/250 millones se construirá el hospital de alta complejidad Víctor Raúl Haya de la Torre en Trujillo, dentro del plan de desarrollo de EsSalud, descentralización y generación de nuevos hospitales.

"Dotado de la más alta tecnología, estará en funcionamiento a mediados del 2011"

La ansiada obra, esperada por 33,649.83 m2, distribuido en cuatro

muchos años, tiene el expediente técnico prácticamente concluido y, en el plazo de 16 meses, estará al servicio de más de 647 mil asegurados proyectados hasta fines de 2010.

El área construida será de

pisos y un semisótano en el terreno ubicado a un costado del camino ceremonial de la cultura Chimú.

Será considerado como un centro médico de referencia de la macroregión norte y por ello implementado con la más moderna tecnología médica que actualmente existe en el país, con capacidad resolutive y de trasplantes de órganos.

647
mil asegurados
beneficiados
con nuevo
hospital



➔ **Atenderá: 400 mil consultas, 80 mil emergencias, 15 mil cirugías, 10 mil hospitalizaciones y 4 mil partos por año.**

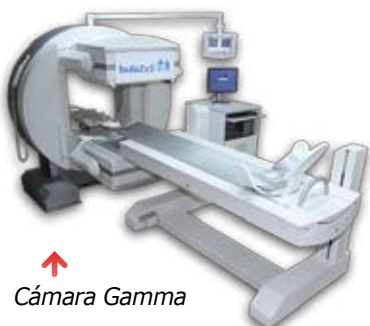

↑ Cámara Gamma

Piso
1

- 32 consultorios externos
- 02 tópicos
- 02 salas de Rayos X
- 02 salas de ecografía
- 09 laboratorios
- Farmacia
- Banco de Sangre
- Medicina Física y Rehabilitación
- **Emergencia**, con 06 tópicos, 27 camas observación y 03 cunas de observación

Piso
2

- 04 salas de operaciones
- 02 salas de partos
- Neonatología: con 12 cunas
- Central de esterilización
- Cuidados Intensivos e intermedios

Piso
3

- Hospitalización de Ginecología y Obstetricia

Piso
4

- Hospitalización de medicina

SÓTANO

- Medicina Nuclear
- Centro oncológico
- Centro de hemodiálisis
- Servicios generales
- Nutrición, entre otros

← Litotriptor extracorpóreo

↑ Resonador Magnético

Otros equipos: Angiógrafo universal • Tomógrafo computarizado de 16 cortes • Braquiterapia alta dosis • Densitómetro óseo computarizado • Mamógrafo.