

# Todos EsSalud

AÑO 4 / Nº 23 JUNIO 2010 OFICINA DE RELACIONES INSTITUCIONALES



Sor Amparo Chávez

*"En EsSalud me dieron la oportunidad de vivir con un corazón ajeno"*

## Pisco ya atiende a 100 mil asegurados



Vamo pa'

# CHINCHA

Hospital  
Nº 14



**YA VIENE ICA**



**Algo más que 14 hospitales**

César Véliz M.  
EDITOR GENERAL

Con orgullo y sin soberbia EsSalud acaba de inaugurar en Chíncha el hospital No.14 de más de 20 que se construyen a lo largo y ancho del país, interconectados electrónicamente, es decir, una radiografía tomada en un lejano pueblo puede ser observada, por el especialista, en Lima.

Con el funcionamiento de Chíncha, Pisco y en breve el hospital de Ica, se consolida la reconstrucción del Sur afectada por el terremoto de 2007 que dejó en escombros gran parte de estas ciudades.

Nunca antes en la historia del Perú se levantaron hospitales en menos de tres años habiendo invertido con decisión, sentido creativo y social dos mil 200 millones de nuevos soles en infraestructura y equipamiento que va desde los más sofisticados para prevenir y tratar el cáncer hasta 320 ambulancias.

La modernización de EsSalud incluye la contratación de más de cinco mil trabajadores médicos, asistenciales y administrativos, sin embargo, el esfuerzo todavía no logra cerrar la brecha oferta-demanda porque aumenta el número de asegurados al ritmo de un millón por año.

Si en setiembre de 2006 EsSalud contaba con algo más de seis millones de asegurados, hoy cuenta con ocho millones 700 mil y el 2014 serán 14 millones no por milagro sino, porque cada día las pequeñas empresas se formalizan, las medianas y grandes aumentan su personal como consecuencia del crecimiento de la economía del país.

Hay creatividad en la actual gestión porque a fin de descongestionar los hospitales se han creado 56 Unidades Básicas de Atención Primaria (UBAP) que sirven para prevenir y curar enfermedades leves.

Hay creatividad porque pese a los grandes esfuerzos los fondos de la institución son finitos y hay que buscar aliados estratégicos, para ello, se recurre a las APP que puedan invertir en beneficio de los asegurados, sin que EsSalud pierda la propiedad de las nuevas obras.

Es así que la torre Trecca, verdadero elefante blanco e ícono de la mala administración pública por más de 30 años, dejará de ser nido de gallinazos y murciélagos para convertirse en un moderno centro hospitalario

Mediante las APP se invertirán 165 millones de dólares que incluyen dos hospitales dotados de última tecnología y dos almacenes de medicinas que modernizarán el proceso de distribución.

# Tres hospitales en zona de reconstrucción

No. 14

## PISCO

El hospital de Pisco, No.13 de los entregados por EsSalud, sólo en emergencia y desde su inauguración la primera semana de mayo, ha atendido más de 10 mil pacientes, habiéndose advertido la mayor incidencia en problemas gastrointestinales, complicaciones bronquiales en niños y adultos mayores, como consecuencia de los bruscos cambios climáticos y casos de hipertensión.

### Niño símbolo



El día que nació Jesús

En tanto en medicina general la cantidad de atenciones ha sobrepasado la cifra de 8 mil habiendo sido el niño símbolo, Jesús Moquillaza, uno de los primeros en



Jesús, tres años después

controlarse una afección a la piel.

El niño nació en una carpa del Hospital Perú instalado por EsSalud en la plaza principal de Pisco a las pocas horas que el terremoto del 15 de agosto afectara seriamente Pisco, Chíncha e Ica.

Tras el fenómeno telúrico médicos, enfermeras y personal asistencial se hicieron presentes en la zona del desastre con equipos de campaña, medicinas y, días después, se habilitó varios contai-

ner como módulos de atención a asegurados donde, incluso, se practicaron cirugías menores.

S/ 45 millones en inversión

Las instalaciones del antiguo hospital "Pedro Skrabonja" quedaron seriamente afectadas y de inmediato se buscó terreno y se dispuso la elaboración del expediente técnico del moderno nosocomio con tecnología de punta.

100 mil beneficiados

- 63 camas en hospitalización
- 13 consultorios
- 02 salas de operaciones
- Centro obstétrico
- Emergencia y otros

**Equipamiento:** Cirugía laparoscópica, ecógrafo, máquinas de anestesia, incubadoras neonatales, microscopio quirúrgico oftalmológico, entre otros.



No. 13

“ Como ave Fénix se levantó de los escombros ”

### Primer nacimiento

A la semana del funcionamiento progresivo del Nuevo Hospital de Pisco, Rosalía Huinco Huaracaya, una joven madre de 22 años dio a luz una

bebé de 3.150 kilos. Ella muy emocionada por la llegada del nuevo ser al mundo agradeció la atención de los médicos, obstetras y enfermeras al haberse sentido

reconfortada al ser atendida en ambientes que contribuyen con el bienestar de los asegurados. En el primer mes de funcionamiento se han atendido más de 200 partos además de 30 por cesárea.

## CHINCHA



Presidente de la República Alan García, Fernando Barrios titular de EsSalud y el Consejo de Ministros en ceremonia de inauguración

Don Florencio Aburto Alcántara es para Chíncha y los veteranos aficionados al fútbol una joya viviente. A sus 68 años recuerda sus veloces corridas por la línea izquierda del campo de juego del Estadio Nacional, sortear adversarios, hacer goles y salir en hombros de los hinchas.

Su rostro ya curtido por el tiempo no pierde la alegría al señalar que su carrera profesional se frustró al no poder sortear un problema cerebro-vascular que lo llevó a un largo tratamiento en EsSalud donde recibió ayuda hasta recuperar facultades de caminar, vivir al lado de sus ocho hijos y pensar que había sido un veloz puntero. Dos veces estuve internado por com-

plicaciones en mi salud señala, pero, jamás olvidaré a los médicos y enfermeras que con mucha dedicación y esmero me devolvieron la satisfacción de vivir con mi familia y los amigos de juventud.

Con los amigos, dice, recordamos las hazañas de futbolistas como Guillermo Delgado el "León del José Díaz" que de chalaca sacaba goles hechos, la picardía y elegancia de "Pitín" Zegarra y a los hermanos chinchanos Félix y los hermanos chinchanos Félix que jugó al lado de Challe y "cabezón" Mifflin.

Me satisface, señala, que EsSalud haya puesto en funcionamiento un moderno hospital en Pisco, ahora en Chíncha y pronto en Ica con hermosas instalaciones.

- Más de 120 camas
- 60 consultorios funcionales
- 04 salas de operaciones
- 02 salas de partos
- Incubadora neonatal
- Unidad de rehabilitación
- Mamógrafo y densitómetro
- 12 modernas ambulancias.

S/ 55 millones en inversión  
97 mil beneficiados



### Ya viene hospital de ICA

El presidente ejecutivo, Fernando Barrios, señaló que pronto será inaugurado el hospital de Ica que actualmente se encuentran en la última fase de implementación. Aseguro que, con la nueva generación de hospitales la población contará con tres modernos nosocomios para la atención de 291 mil asegurados, que atiende la Red de Ica que según proyecciones, el 2011 serán 400 mil asegurados.



**E**l presidente ejecutivo de EsSalud, Fernando Barrios, en el Foro Internacional sobre Asociación Público-Privadas, convocada por la institución, señala que según proyecciones el 2014 habrán 14 millones de asegurados. Esto implica construir anualmente 10 hospitales de 100 camas, es decir, una cama por cada mil personas. Cada cama cuesta 200 mil dólares aproximadamente. Un hospital de 250 camas cuesta 50 millones de dólares, sólo en este aspecto. Como los recursos son finitos surge la importancia de aliarse, en forma transparente, con el sector privado sin que se privatice nada, al contrario se modernice y se atienda mejor a los asegurados.

**Se fortalece**

Como EsSalud no cuenta con recursos para un nivel de mayor inversión, adicionalmente se invierten 165 millones de dólares en proyectos en plena ejecución de dos complejos en Villa María y el Callao y el proyecto APP de gestión de almacenes y farmacias. Previamente se fortalece EsSalud con la entrega de 14 de más de 20 hospitales, 56 UBAPs. en convenio con municipalidades, gobiernos regionales y la Iglesia de un total 100 hasta el 2011, se han contratado más de 5 mil médicos y enfermeras, entregado 12 mil equipos médicos, actualizado al personal y adquirido 320 ambulancias urbanas y rurales.

**Se reduce brecha**

**Todas las mejoras son insuficientes, la "brecha oferta-demanda" llega al 30%. De cada 10 asegurados, faltaba infraestructura, equipamiento y recursos humanos para tres de ellos. Esa brecha se redujo a un 15%**



**Equipamiento:** tomógrafo, radiología digital, endoscopios, laparoscopios, ecocardiógrafo, densitómetro, ecodoppler a color, broncoscopios y radiología con fluoroscopia.

**Proyecto APP Complejo Villa María**  
-En Villa María del Triunfo atenderá 250 mil asegurados de San Juan de Miraflores, Villa El Salvador, Lurín y Pachacamac.

- ◇ Hospital de nivel III
- ◇ 250 camas
- ◇ 6 quirófanos
- ◇ 54 consultorios
- ◇ 10 salas de equipos digitales

CON US\$ 165 MILLONES ASOCIACIONES PÚBLICO-PRIVADAS BUSCAN MODERNIZAR Y ATENDER A MÁS ASEGURADOS

# EsSalud con aliados estratégicos

**DOS HOSPITALES POR APP**  
Se ha suscrito un importante y novedoso contrato de Asociación Público-Privada con el consorcio español BM3 Salud, con amplia experiencia en Europa para que diseñe, construya, equipe, opere y, luego de 30 años, la propiedad revertirá a EsSalud.

**Los expositores**

**Juan Güemes**  
(España)  
La experiencia me dice que las APP bien definidas se convierten en motor de crecimiento y un salto al progreso y EsSalud ha tomado ese camino al aliarse con empresas privadas para servir mejor al asegurado.



**Peter Stevenson** (BID)  
Otorgamos apoyo financiero y asistencia técnica a instituciones, como EsSalud, que demuestran fortalezas, hacemos lo que otras entidades bancarias temen porque no pueden embargar un hospital que está en garantía.



**Paloma Alonso**  
(Consejera de Globesalud-Madrid)  
En el mundo moderno el privado es un socio tecnológico permanente durante 20 o 30 años y aporta calidad de gestión y modernidad de infraestructura porque sabe que a largo plazo puede invertir y recuperar.



**Ignacio Astorga**  
(Chile)  
Las APP revolucionan la Seguridad Social en el Perú, las experiencias adquiridas en el Foro las llevaré a mi país como modelo a seguir a fin de enriquecer y mejorar la atención ya que desde el 2011 todos los hospitales serán APP.



**Despierta interés**

**Guillermo Sáez**  
(Seguro Social de Panamá)  
Es fabulosa la experiencia peruana en materia de APP que la llevo a mi país para trabajar el modelo y adecuarlo a nuestra realidad.



**Gonzalo Ferraro**  
(Empresa Graña y Montero)  
Ahora veo con más claridad la necesidad e importancia de las APP para construir hospitales y obras de infraestructura.

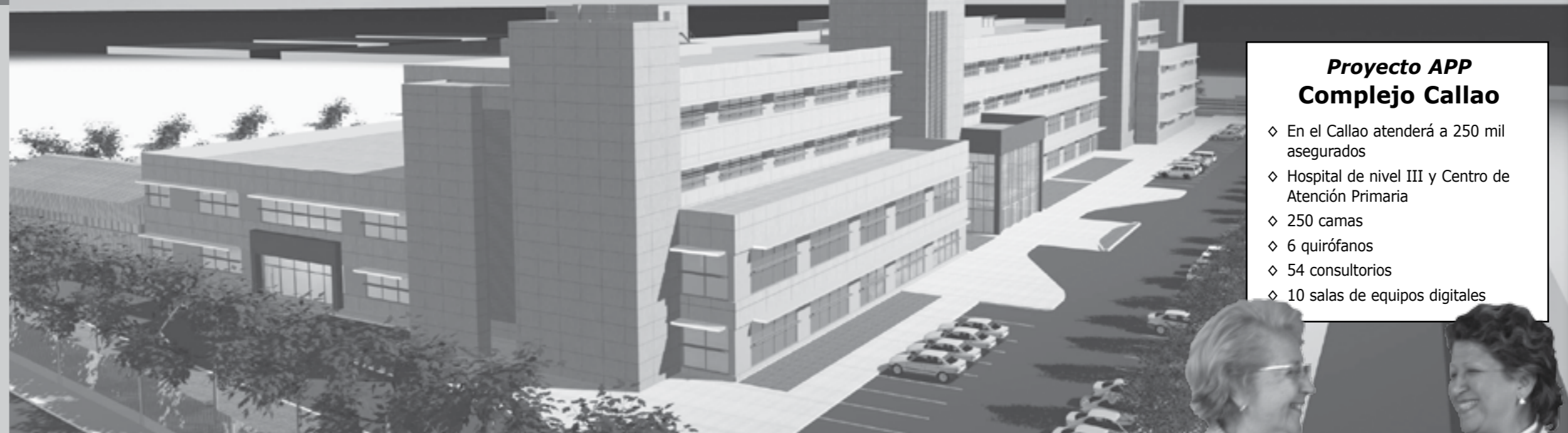

**Proyecto APP Complejo Callao**

- ◇ En el Callao atenderá a 250 mil asegurados
- ◇ Hospital de nivel III y Centro de Atención Primaria
- ◇ 250 camas
- ◇ 6 quirófanos
- ◇ 54 consultorios
- ◇ 10 salas de equipos digitales

**→ Resultados**

- Disminución de la mortalidad materno-infantil
- Disminución de la mortalidad por cáncer
- Disminución de complicaciones por hipertensión arterial y diabetes
- Incremento de la población protegida y/o prevenida en:
  - Control del niño sano
  - Control prenatal
  - Inmunizaciones
  - Mamografías preventivas
  - Prevención de cáncer de cuello uterino
  - Prevención de cáncer de próstata y,
  - Pacientes de riesgo con protección renal.

**Asegurado no pagará más**

Al aliado privado se les asigna una cantidad de asegurados, se paga un "per cápita" teniendo como referencia el costo y promedio actual por asegurado, y no irrogará inversión alguna para la institución contratante, tampoco para el empleador que aporta a EsSalud ni mucho menos para el asegurado.



**Lo que exige la APP**

- Estándares basales dirigidos a establecer parámetros que impidan la atención superficial y de baja calidad relacionados a:
- Número de profesionales en áreas críticas
- Tiempo mínimo de atención en cada consulta
- Tiempo mínimo en una visita hospitalaria y otros

**Indicadores finales**

- **Oportunidad**, relacionada a la fecha en que el hospital otorga la cita que no puede ser mayor a 7 días de solicitada y a la oportunidad de la intervención quirúrgica, si es emergencia antes de 24 hrs., si es electiva y programada no mayor a 30 días. Se evalúa la oportunidad de dispensación de medicamentos.
- **Seguridad del paciente**, cumplimiento de protocolos asistenciales, disminución de complicaciones quirúrgicas e infecciones hospitalarias.
- **Satisfacción** en los siguientes rubros:
- **Calidad y oportunidad** de información que recibe el paciente
- **Atención rápida** y oportuna de quejas y reclamos
- **Porcentaje de satisfacción** del paciente (más de 85%)

# ESTABILIDAD LABORAL, MEDICINAS GRATUITAS Y MEJORES FARMACIAS

## Moderno almacén central

El plan de modernización a través de las APP contempla también la construcción, en terrenos saneados, de un almacén central ubicado en la cuadra 35 de Av. Argentina y el otro en Bellavista, Callao, implementación de la red de almacenes y las 40 farmacias actualmente existentes en Lima. El Consorcio brasileño, ganador de la licitación internacional, invertirá más de 16 millones de dólares.

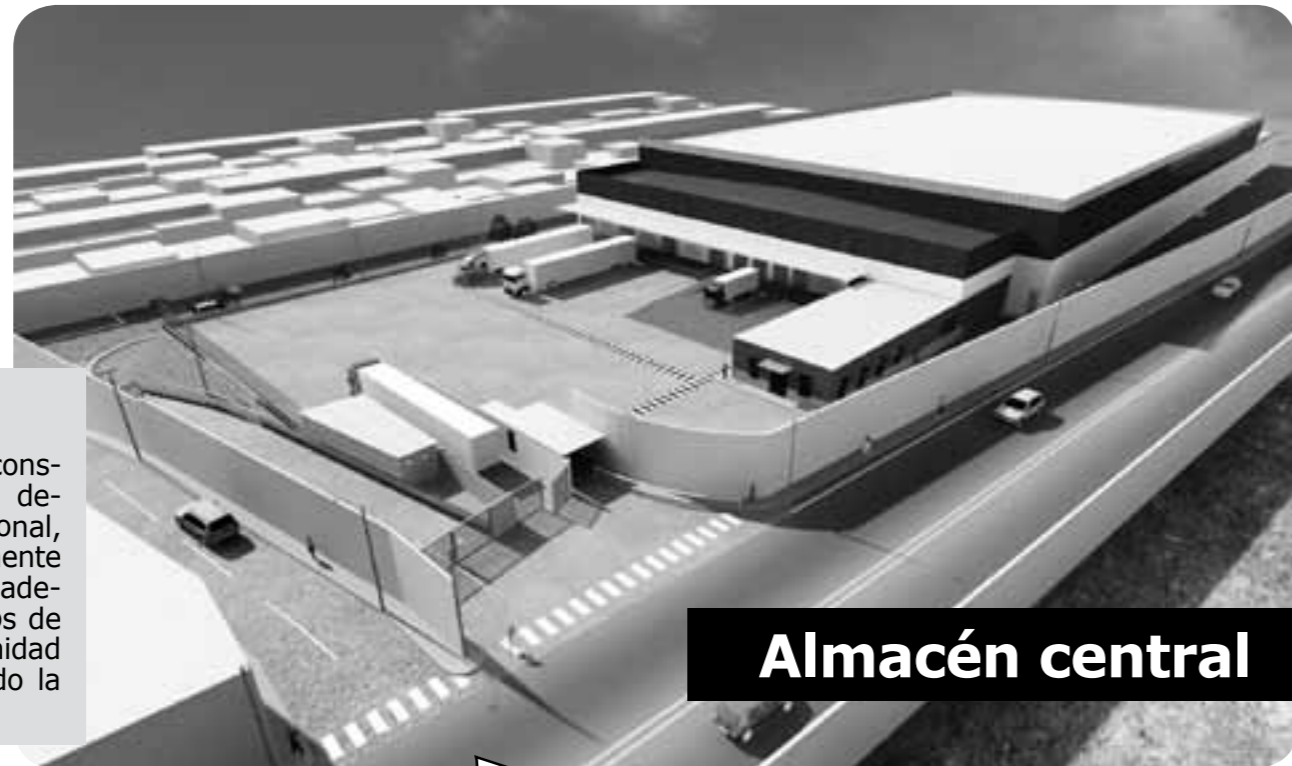

**Almacén central**

### Estabilidad laboral

La Asociación Público-Privada en la construcción de almacenes garantiza los derechos laborales del personal profesional, técnico y administrativo que actualmente trabaja en la institución. Contribuirá además a la generación de nuevos puestos de trabajo, mejorando la calidad y oportunidad de los servicios de salud y optimizando la gestión institucional.



**Almacén Bellavista - Callao**

### Condiciones

1. Respeto irrestricto de los derechos laborales de los trabajadores y profesionales que laboran actualmente en la cadena de suministros, que comprende almacenamiento, distribución y dispensación en las farmacias.
2. La compra de medicamentos sigue siendo de entera y exclusiva responsabilidad de EsSalud.
3. La entrega de medicamentos es y seguirá siendo gratuita para los asegurados.
4. La sociedad operadora no cobrará a los asegurados por la entrega de los medicamentos.



### 27 mlls. de recetas

Anualmente el Seguro Social emite 27 millones de recetas y administra S/ 600 millones en medicinas. Las medicinas se van a seguir comprando corporativamente con el Minsa. Lo que va hacer el Consorcio es administrar y gestionar estos almacenes.

### \* Beneficios

- EsSalud contará con dos nuevos y modernos almacenes: el almacén central y el almacén Sabogal, así como el mejoramiento de los almacenes actuales en los centros asistenciales de Lima.
- EsSalud contará con mejores farmacias y mejores puntos de dispensación de medicamentos en los centros asistenciales de Lima.
- EsSalud contará con un software logístico especializado, brindando información sobre la trazabilidad (código de barras) de los medicamentos, material médico y material radiológico.
- Mejora de la performance de los servicios logísticos: recepción, almacenamiento, embalaje, distribución y dispensación en función a los indicadores señalados.
- Ahorros por control de pérdidas, mermas, vencimientos, falta de control de la dosificación y utilización no adecuada de los medicamentos; estos ahorros financiarán en gran parte los costos asociados al proyecto.
- Permite a la institución focalizarse en la atención de la salud, implementar la gestión de colas y mejora del trato al asegurado.



## MONJITA TRASPLANTADA DE CORAZÓN EN ESSALUD

# Gracias por darme la oportunidad de vivir

No lo podía creer. Dios guió la mano de los cirujanos de EsSalud, me trasplantaron el corazón y así me dieron la oportunidad de vivir, dice Sor Amparo Chávez Díaz (45), religiosa de la congregación Canonesas de la Cruz que se recupera de la delicada intervención en el hospital Rebagliati.

Hoy hace su vida normal al lado de Cristo y de la Venerable Sierva de Dios, Teresa de la Cruz Candamo, fundadora de la Congregación e, hija del ex Presidente de la República.

### Reliquias

Todas las mañanas reza ante una hermosa Cruz que guarda las reliquias del leño donde fue crucificado Jesús y la piedra del sepulcro y visita

la tumba de la fundadora en el interior del Convento, a un costado del Estadio Nacional.

Sor Amparo lentamente, ha empezado a retomar sus actividades de Catequesis y agradece "de todo corazón" a los cirujanos de EsSalud, y a la madre superiora Angélica Estrada que la acompaña y apoya en esta su nueva vida.



### Donen sus órganos

La religiosa invoca a la población donar órganos y salvar vidas. "Hay que vencer prejuicios religiosos y creencias sociales y así hacer que muchos de nuestros semejantes puedan recuperar la salud y vivir" al lado de Cristo y sus familiares.

Este es el trasplante No.23 Cruz que guarda las reliquias del leño donde fue crucificado Jesús y la piedra del sepulcro y visita en el hospital Rebagliati y forma parte del 90% de trasplantes de órganos que EsSalud realiza en el país.



**Pocos donantes**  
El presidente ejecutivo de EsSalud, Fernando Barrios, lamentó que en el país tan sólo 2 personas de cada millón dona sus órganos, en España, Argentina y Chile son más de 35 por millón. "Podemos salvar vidas como la de Amparo"

### UBAPs GANAN

## Premio Internacional

La gestión de Unidades Básicas de Atención Primaria (UBAP) obtuvo un importante reconocimiento internacional en el marco del foro de Seguridad Social organizado por la International Social Security Association en Brasilia, Brasil, asociación que agrupa a instituciones de seguridad social de más de 180 países del orbe.

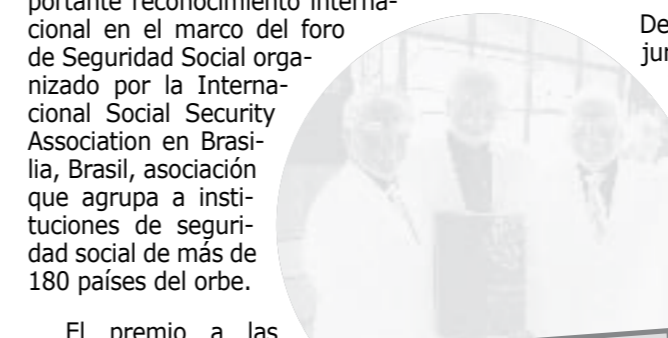

El gerente general, Javier Rosas y el gerente de atención primaria Ronald Rodríguez con el diploma y el Dr. Hans-Horst Konkolewsky, Secretario General de la AISS.

El premio a las buenas prácticas en seguridad social se refieren a proyectos y programas realizados por las organizaciones de los estados miembros que mejoran la atención de la población.

Dentro de los premiados, el jurado internacional compuesto por expertos de diversos países del mundo, consideró a ESSALUD, por el desarrollo de las Unidades Básicas de Atención Primaria (UBAP).

Ronald Rodríguez, gerente de atención primaria, señaló que la distinción fortalece el desarrollo del proyecto que ha sido planteado como modelo de gestión que busca prevenir y acercar más la salud a los asegurados.

### ATENCIÓN EMPLEADORES

## Vía Internet pueden modificar datos del asegurado

Desde el 31 de mayo el empleador puede modificar datos de asegurados a la seguridad social vía Internet.

### Ventajas:

- Los datos de las personas mayores de edad identificadas con DNI, serán validadas en línea por el sistema informático con RENIEC
- La corrección y/o actualización podrá ser enviada por el empleador en cualquier momento. Asimismo, el em-

pleador podrá consultar la situación de su corrección y/o actualización.

- Podrá presentarse el formulario virtual a través de la clave SOL para actualizar y/o modificar los datos del tipo y número de documento de identidad y la fecha de nacimiento de un asegurado, sea que éste hubiera sido declarado a través del PDT 601, el PDT 600 o el Formulario N° 402.
- La nueva versión incluye los datos de identificación de las empresas tercerizadoras y de las empresas promotoras que ocupan un mínimo del 30% de sus trabajadores con personas discapacitadas e, incorpora información referida a la inscripción en el registro nacional de la micro y pequeña empresa, considerando la regulación vigente.

Finalmente, se encuentra disponible la cartilla de instrucciones para el uso del nuevo aplicativo publicados en las siguientes direcciones:

<http://www2.sunat.gob.pe/pdt/pdtModulos/independientes/p601/index.htm>

Después de 30 años como ícono de ineficacia pública

# Torre Trecca para asegurados

La Torre Trecca, ubicada en la cuadra 14 de la Av. Arenales, Jesús María, abandonada hace más de 30 años y convertida en ícono de la ineficacia de la gestión pública, será modernizada e implementada por el grupo Enfoca y Oncosalud.

De este modo, se atenderá el 15% de la demanda de Lima. Cada asegurado va a tener derecho a ir tres veces a este centro hospitalario si no fuera atendido en su Policlínico de origen. El operador privado invertirá 50 millones de dólares.

Se instalarán 100 consultorios externos, urgencias, lectura de placas y 100 tópicos de procesamiento.

## Beneficios

- Atenderá un millón 500 mil consultas externas
- 700 mil atenciones de urgencia
- 288 mil procedimientos
- 3 millones 100 mil lectura de imágenes
- 100 consultorios externos

Ahora



Pronto



## Almas penan en medio de gallinazos y murciélagos

Luis Alberto Huahumullo (60) en 1977 llega a Lima desde Puno en busca de trabajo y lo encuentra como obrero y guardián en la construcción de la torre Trecca. ¿Por qué tan fácil hallar trabajo?, se preguntaba. Descubre

que en accidentes habían caído al vacío dos trabajadores y muerto estrellados en las profundidades de los cimientos. "Incluso a mí, en varias oportunidades, una mano extraña me cogió de los hombros mientras subía las es-

caleras y, de noche, al caminar sentía que me seguían. Al quedar la obra abandonada, hace 30 años, se convierte en nido de murciélagos y gallinazos. Una pena, dice Luis Alberto, "y tanto dinero mal gastado".