

# Todos EsSalud

AÑO 3 / Nº 17 JULIO 2009 OFICINA DE RELACIONES INSTITUCIONALES

*Seguro Social para campeonas*



*Las integrantes de los seleccionados de vóley contarán con Seguro Social de Salud*

## Anuncia Fernando Barrios al inaugurar UBAP en distrito de Chilca



# BÚNKER EN HUANCAYO

(p.4)

**PRONTO**



**Nuevo Hospital Huamanga** (p. 5)



**Nuevo Hospital La Oroya**

(p. 5)

# ESPECIALISTAS EN FORO INTERNACIONAL EsSalud construye estructura de Aseguramiento Universal



Presidente García clausura Foro Internacional de EsSalud

**E**l presidente de la República, Alan García, aseguró la sostenibilidad del modelo peruano de Aseguramiento Universal de Salud, durante la clausura del "III Foro Internacional Reforma de EsSalud en el Contexto del Aseguramiento Universal de Salud. Avances, Desafíos y Lecciones Aprendidas", evento que calificó de serio y científicamente bien sustentado.

## Modelo Peruano

Asimismo, destacó el trabajo de EsSalud que, desde hace dos años, construye la estructura para la integración que

implica el Aseguramiento Universal de Salud, mejorando su capacidad en infraestructura, equipamiento y capacitación del personal, sustento del modelo peruano "de la cuna a la tumba", que recoge experiencias de otros países.

Dijo que la Seguridad Social es líder

porque ha priorizado las atenciones preventivas, mediante 31 policlínicos o Unidades Básicas de Atención Primaria que sumarán 100 hasta el 2011,

preparándose para su integración con el Minsa.

Paralelamente se construyen 19 modernas obras en el país la con la inversión de S/ 1,200 millones, adquisición de 12 mil equipos médicos con S/ 800 millones, incorporación de cuatro mil

médicos, enfermeras obstétricas, tecnólogos y se capacitan a más de siete mil trabajadores en buen trato con lo que moderniza y fortalece.

**"La Seguridad Social es líder porque ha priorizado la promoción y prevención de la salud"**

(Alan García)

## Expositores

### Iván Jaramillo (Colombia)

En mi país, la descentralización impactó con la entrega de hospitales del primer nivel a los municipios y los de segundo y tercero a las Regiones.



### Enrique Agusti (España)

Los ejes del modelo Catalán, se sustenta en la separación de funciones de financiación y los de provisión, en la que participa la población dándole accesibilidad a los servicios.



### Ana Sojo (CEPAL) Chile

En América Latina aún existe alto índice de informalidad que genera riesgo social en la Región, por tanto, los sistemas contributivos están altamente estratificados.



### Además...

El Dr. Roberto Iglesias (Québec-Canadá), Dr. Oswaldo Artaza (Chile), Dr. Gabriel Cortés (México), Dr. Félix Martínez (Colombia), Dr. Alfredo Barredo y Lic. César Chanamé del Perú.

## Testimonios

### Luis Hernández - Contraloría de la República.



**Gerente**  
Los expositores han transferido experiencias lo que facilita la aplicación de la Ley, será difícil convencer a un sector de ciudadanos que tienen que aportar y no sólo recibir.

### Jorge Del Águila



**(Superintendente)**  
Este Foro coloca al Perú en el contexto internacional en salud porque la creación de una Superintendencia logrará plasmar mecanismos de control como en países avanzados.

### Wálter Higuera - Rebagliati



**(Gerente de Red)**  
Es un evento científico muy útil para comprender el cambio y la responsabilidad que involucra a la sociedad por su sentido orientador en el proceso de Aseguramiento Universal.

### Óscar Ruiz - Región Ancash



La articulación regional es un objetivo próximo con lo se mejora la atención en especial a poblaciones alejadas. En Ancash tenemos fondos y buena voluntad, nos queda poner manos a la obra.

### Iván Vásquez Valera



**(Región Loreto)**  
La realidad expuesta por expertos de otros países enriquecen el caso peruano en el punto de resolver dificultades de financiamiento como el seguro escolar y a personas de la tercera edad.

## EN ACTO HERÓICO DONAN PARTE DE HÍGADO Padres salvan a hijas

Son tres cortas pero heroicas historias de amor filial que al lado de la ciencia devolvieron la vida a las niñas Daniela, Cinthia y Reachell en el hospital Almenara donde un equipo dirigido por el Dr. Carlos Chaman trasplantaron segmentos de hígado de sus progenitores.

### Reachell Quiñones Núñez

De ocho meses y 6.5 kilos, es la más pequeña con cirrosis hepática terminal, un desafío a la ciencia. El padre, Jaime, electricista, y la pequeña se someten a una maratónica jornada quirúrgica de alta complejidad donde a él le extraen dos segmentos para ser colocados en el pequeño cuerpo de Reachell.



### Cinthia Yaranga Taipe

La cirrosis hepática y tumor maligno la afectó a los dos años y afligió a toda la familia. El padre Néstor, tras haber perdido a su hija mayor por cirrosis hepática, dona dos segmentos laterales izquierdos de su hígado en operación de 16 horas.

### Daniela Diez Dávila

Cuando Daniela (6) aún no cumplía los dos, necesitaba un trasplante que la salvaría de la cirrosis por atresia en las vías biliares. Roberto, su padre, sin perder tiempo se ofrece como donante de dos segmentos de hígado.

## Cuidado con dolor del hombro

Por Dr. Óscar Sedano

(Complejo hospitalario "Marino Molina" de Comas)

Una de las causas más comunes e invalidantes es el denominado síndrome del hombro doloroso. Con este ejercicio no sólo se previene, sino mejora una vez que ha aparecido el cuadro.

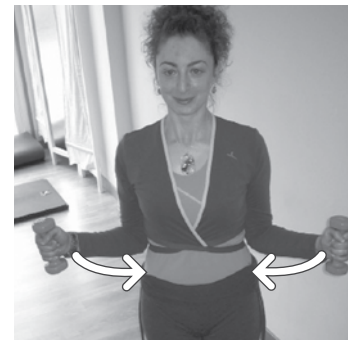

### Practica este ejercicio:

Toma unas pesitas de 1 kg en cada mano, de pie, con las piernas juntas o separadas a la anchura de las caderas (en paralelo), la espalda bien alineada y erguida, los codos flexionados a 90° y bien pegados al cuerpo.

**Movimiento:** separar las manos, manteniendo los codos pegados al cuerpo y regresar a la posición de inicio.

### Recomendaciones:

- No arquear la espalda durante el movimiento de separar las manos.
- Durante el movimiento de los brazos, mantener el antebrazo paralelo al suelo.
- Sujetar el cuerpo erguido desde la contracción abdominal
- Respiración tranquila y fluida.

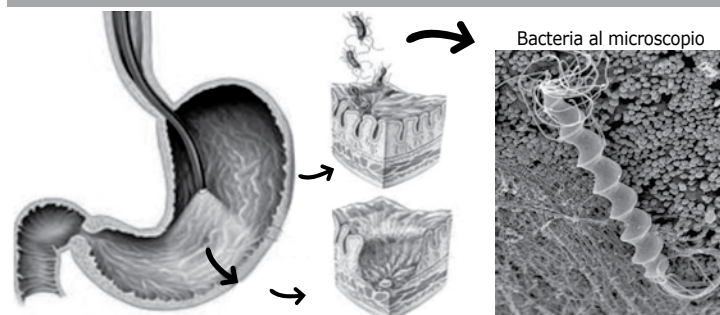

## Evita la gastritis crónica

Por Leyda Dáyer

La temible bacteria es asociada a la gastritis crónica (80%), gastritis aguda (90%), úlcera duodenal (95%) y la úlcera gástrica (75%).

La bacteria se adquiere predominantemente en la niñez por la ingesta de líquidos o alimentos contaminados y se ubica en el estómago (mucosa gástrica).

Cuando la bacteria ingresa al cuerpo puede producir dolor abdominal, náuseas, vómitos, eructos, acidez, llenura precoz. Si no se tratan evolucionan como infección y desencadena en úlcera péptica (30%) y cáncer gástrico en 1% a más. Informó el Dr. Guillermo Otoy del hospital Almenara.

### Recomendaciones

- Detección mediante endoscopia digestiva, biopsia gástrica o con pruebas no invasivas o el Test del Aliento con C13, con resultados en 40 minutos.
- Eliminación con terapias prolongadas de 10 a 14 días.
- Cambiar situaciones de riesgo como hábitos inadecuados de higiene personal.
- Lavarse las manos antes de consumir alimentos.
- Servicios higiénicos limpios con servicios de agua y desagüe.
- Evitar el hacinamiento.
- Evitar alimentos crudos o semicrudos.
- Evitar ingesta de agua no tratada.

## EsSalud contra influenza AH1N1

Ofrecemos servicio rápido de descarte en hospitales del país

### ¿Cuáles son los síntomas de alarma?

- Fiebre alta (mayor de 39° C.).
- Dolor en el pecho y articulaciones.
- Dificultad para respirar.
- Coloración azulada de la piel.
- Náuseas, vómitos o diarrea persistentes.
- Deshidratación.
- Irritabilidad y/o convulsiones.
- Trastorno del estado de conciencia.
- Agravamiento de una enfermedad crónica (asma, diabetes mellitus, enfermedad pulmonar crónica, cáncer, etc.).
- Deterioro agudo de la función cardíaca.

### Recomendaciones para la atención al paciente con A H1N1 en su hogar

• No abandonará su domicilio durante el período de contagio

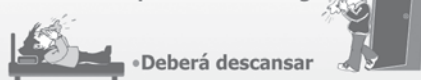

• Deberá descansar

• Lavarse con frecuencia las manos

• Utilizar mascarilla permanentemente.

• Mantener buena ventilación del domicilio

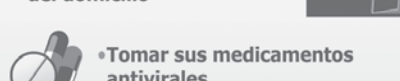

• Tomar sus medicamentos antivirales

Infórmate:  
EN LÍNEA 411-8000  
Opción 3  
www.essalud.gob.pe

# ESSALUD CONSTRUIRÁ BÚNKER EN HUANCAYO



# UBAP en Chilca fortalece Red Junín

**E**l presidente ejecutivo de EsSalud, Fernando Barrios, se comprometió a convertir a la Red de Junín en una de las mejores de la institución que servirá de ejemplo al país con la pronta instalación de un búnker donde se tratará el cáncer con Acelerador Lineal y harán trasplantes del corazón e hígado con equipos de última generación y médicos altamente calificados.

Las declaraciones las hizo durante la ceremonia inaugural de la Unidad Básica de Atención Primaria (UBAP) en Chilca, distrito metro-



Inauguración

politano de Huancayo, Ciudad Incontrastable, a la que asistieron autoridades y gran cantidad de vecinos que mostraron su conformidad y satisfacción por la obra hecha realidad en convenio con la Municipalidad de Chilca.

## Nos preparamos

El titular de EsSalud señaló que la institución de esta manera se prepara al Aseguramiento Universal sustentado en la prestación eficiente de salud de la cuna a la tumba con la construcción de 19 obras en

## Mensaje del p

El presidente ce telefónico, se labor de EsSalud la institución se a que lo necesitan. policlínicos a lo construcción pro de la familia mine

## Héctor Castro -



Con ha conv sign de la pobl necesitados de Chupuro, Pucará, Huacrapuquio y la

## Liliana Arroyo

Mis felicitaciones a Fernando Barrios por esta iniciativa y a nuestro Alcalde por preocuparse por la salud espe los niños, adultos mujeres gestante



Moderna infraestructura



Agradables ambientes

todo equip yo, y R EsSa tenci que la Re equip dece polita resid

**residente Alan García**

de la República, Alan García, mediante enlace presente en la ceremonia, destacando la que con la puesta en marcha de las UBAPs acerca más a los asegurados en los sectores. Señaló que hasta el 2011 se entregarán 100 largo y ancho del país y de las 19 obras en lo que se entregará la No.6 en la Oroya al servicio de neuro-metalúrgica.

**Testimonios**

**Alcalde**

EsSalud se firmó un convenio que garantiza la defensa de la salud de los productores más de los sectores de Chacabambilla, Sapallanga, y la zona alta.

**Olga Machuca**



El policlínico representa un avance para Chilca que reclamaba a las autoridades. Hoy, felizmente el Seguro Social nos ha escuchado y ya contamos con médicos cerca a nuestros hogares

**Víctor Flores**

Es un honor para Chilca contar con un policlínico moderno, instrumental de calidad, médicos



y enfermeras al servicio de la población. Estamos muy agradecidos.

especialmente de los mayores y de los jóvenes.



# Nuevo Hospital La Oroya



*Al servicio de la familia minero-metalúrgica*

Las modernas instalaciones del Hospital EsSalud de La Oroya incluyen el fácil uso de parte de personas con necesidades especiales, sean de tipo psicológico, fisiológico o anatómico, vale decir, ingresos, escaleras, rampas, pasadizos y servicios higiénicos previstos en las normas técnicas de apoyo a personas con discapacidad.

Está implementado con el Tomógrafo cuatro cortes que se utiliza en casos de emergencias a la que está propensa la familia minero-metalúrgica que se complementa con ecógrafos para el diagnóstico de enfermedades gineco-obstétricas, hígado, estómago y seguimiento del embarazo, cirugía laparoscópica y equipos de electrocardiografía de corte y coagulación entre otros.

# Nuevo Hospital de Huamanga

Tres magníficas plataformas forman la moderna infraestructura del hospital de Huamanga, un sueño hecho realidad para los huamanguinos de corazón, que reúne las características que garantizan un eficiente desarrollo de actividades asistenciales de consulta externa, ayuda al diagnóstico, centros quirúrgico, centro obstétrico, esterilización, unidad de vigilancia intensiva, emergencia, consulta preventiva, medicina física y rehabilitación, hospitalización con 68 camas, obstetricia, ginecología, voluntariado, entre otros.



*Un sueño hecho realidad*

## Cinco obras entregadas de un total de 19 en el país

En la gestión de Fernando Barrios en forma descentralizada y con el propósito de atender mejor a los asegurados se construyen 19 modernas obras.

**Entregados:**

**En Lima**

- Clínica geriátrica "San Isidro Labrador" en Ate Vitarte.
- El nuevo complejo hospitalario "Marino Molina".

**Callao**

- Nuevo pabellón de Especialidades Médicas y Quirúrgicas del "Hospital Sabogal".

**Arequipa**

- Centro de radioterapia y medicina nuclear para la macroregión Sur.

**Trujillo**

- Unidad de Cuidados Intensivos y Cuidados Intermedios del hospital "Víctor Lazarte".

**La Oroya (en breve)**

- El nuevo hospital de La Oroya.

**En construcción**

**En Lima**

- Nuevo hospital Luís Negreiros
- Nuevo Instituto del Corazón INCOR.
- Nuevo Búnker en el hospital Rebagliati para radioterapia y medicina nuclear.

**En el norte**

- Nuevo hospital de Tumbes
- El nuevo hospital Chiclayo-Oeste.
- Víctor Raúl Haya de la Torre (en convocatoria).

**En el centro**

- Nuevo Hospital Selva Central (expediente técnico).
- Nuevo hospital de Huamanga.

**En el sur**

- Nuevo hospital de Alta Complejidad de Ica.
- Nuevo hospital de Pisco.
- Nuevo hospital de Chincha.

**En el oriente**

- Nuevo hospital de Tarapoto.
- Nuevo hospital de Alto Mayo.

en el país, entre ellos, los búnker de Arequipa, Rebagliati en Lima y pronto Huanca y entrega de 12 mil equipos médicos. reiteró que desde hace tres años en salud "no nos quedamos en buenas intenciones sino en acciones" al referirse a que con corazón huanca se ha entregado a la ciudad de Junín 500 equipos, 10 ambulancias y más. Además, se han contratado 80 médicos, enfermeras de asistenciales y las UBAPs Metrocentro, ahora Chilca y pronto en el sector de salud de San Carlos.

# Agenda Nacional

## Seguro de salud con aroma a café

Por primera vez en la historia del aseguramiento en el país, 42 mil familias de trabajadores cafetaleros independientes asociados a la Junta Nacional del Café (JNC) serán incorporados a EsSalud de manera grupal, los mismos que serán representados por la citada organización, que actuará como un facilitador para el acceso a la seguridad social en salud.



Esta nueva modalidad de aseguramiento que recibió el apoyo técnico y financiero de la Organización Internacional del Trabajo (OIT), marca un hito respecto del aseguramiento colectivo de trabajadores independientes en EsSalud. Así se permitirá el acceso a la salud a sectores que estaban excluidos.

El convenio fue suscrito el gerente general de EsSalud, Javier Rosas, el Director de la Oficina Subregional de la OIT para los países andinos, José Luis Daza y el presidente de la Junta Nacional del Café, César Rivas Peña.

El convenio no sólo garantiza la identificación de trabajadores cafetaleros independientes sino, evita la filtración de personas que no cumplen con las condiciones de este grupo de trabajadores. Ampliar la cobertura de EsSalud en atención primaria en las zonas rurales mediante las UBAPs.

## Comas (Julio)

Ocho de cada 10 niños que llegan al complejo hospitalario "Marino Molina" de Comas presentan afecciones respiratorias desde simples resfríos hasta rinitis, asma, bronquitis y neumonía quienes son atendidos en forma



## La meta: un millón de consultas odontológicas

**A** sí como cumplimos con realizar 20 mil operaciones de catarata el 2008, ahora nos comprometemos a mejorar la salud dental de nuestra población y realizar un millón de consultas odontológicas este año, aseveró el presidente Ejecutivo de EsSalud, Fernando Barrios, durante presentación de programa de prevención oral "Sonríe con EsSalud".

En el país el 90% de la población de diferente edad, padece de problemas dentales,

por tanto, las UBAPs ofrecen atención desde recién nacidos hasta el adulto mayor.

Por ello se ha dotado de 325 unidades dentales con sillón incorporado, más compresora.

254 equipos de Rayos X dental rodable, 253 amalgamadores, 39 equipos de foto polimerización y equipamiento complementario odontológico (pieza de mano), destartarizadores. Se incrementará de 540 profesionales el 2006 a 790 a fin de año.

preferencial en ambientes adecuados, a pacientes de Comas, Carabayllo y la provincia de Canta informó el Dr. Javier Gonzales, encargado del área de pediatría.

## Ancash (Julio)



La Red Asistencial Ancash en coordinación con el Rotary Club, brindó a la población chimbotana, atención médica especializada y realizó actividades de control de riegos y prevención de enfermedades en forma gratuita en una Megacampaña de Salud, en la Plaza Grau. Se brindó información preventiva de la salud mediante control de presión arterial y de peso y talla, consejería nutricional y de salud

reproductiva, consulta psicológica, despistaje de diabetes y de trastornos posturales, y charlas sobre la Influenza AH1N1.

## Cajamarca (Julio)

Un moderno ecocardiógrafo, valorizado en más de S/100 mil soles fue entregado por el doctor Jorge Barsallo al personal que labora en el servicio de cardiología del Hospital II de la Red Asistencial Cajamarca de EsSalud. Este equipo cuenta con 4 transductores: dos generales para procedimientos torácicos, 1 transductor especializado para procedimientos cardiológicos y otro transesofágico para reproducir imágenes del corazón.

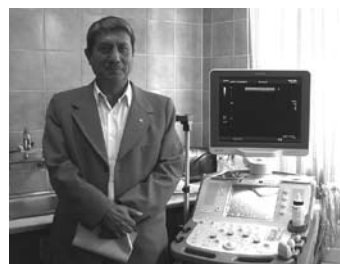

## Amazonas (Julio)



Con la finalidad de mejorar sus relaciones interpersonales y promover un mejor ambiente social en las actividades rutinarias, los integrantes del CAM Chachapoyas de la Red Amazonas, realizaron una Jornada de Socialización en el Recreo Campestre Santa Lucía. Este certamen fue coordinado por los docentes de los talleres de Psicología y Memoria del Centro del Adulto Mayor chachapoyano y contó con el apoyo de todos los profesores de los diferentes talleres del CAM. Los usuarios manifestaron su satisfacción.



## Lima (Agosto)

EsSalud y la Federación Peruana de Vóley suscribieron el convenio de cooperación que permite brindar atención médica a las integrantes de los seleccionados en las distintas categorías.

El documento lo firmaron el presidente ejecutivo de EsSalud, Fernando Barrios y el presidente de la FPV, Juan Castro Romero.

De ese modo EsSalud cumple con las deportistas exitosas del país que tantos logros han entregado.

## Piura (Julio)

El Dr. Víctor Velarde, gerente de la Red recibió el Premio "Los excelentes 2008", entregado por el diario Correo de Piura, debido a su labor desarrollada en el Seguro Social de Salud, en beneficio de la comunidad y la población asegurada. Se que informó que el destacado profesional dedicó el premio a todos sus colaboradores y a los asegurados piuranos. Por su parte, la empresa Espensa que edita el diario Correo destacó que el doctor Velarde se hizo merecedor de esta distinción debido a su amplia trayectoria como pediatra.



## Puno (Julio)

Debido a la inclemencia del frío que se registra en Puno, la Red Asistencial de EsSalud organizó el X Festival de IRAS y Neumonías, En la actividad participaron mil niños de los diferentes centros educativos iniciales de la ciudad de Puno, Ilave, Juli y Yunguyo, realizando una marcha por

las principales arterias de la localidad, con carteles alusivos a la prevención de IRAs, con el objetivo de sensibilizar a los estudiantes, padres de familia y profesores, sobre los cuidados de prevención contra el friaje.



### Pasco (Julio)

Con el fin de incrementar el autoempleo entre las personas con discapacidad, la Red Pasco de la mano de la Unidad de Prestaciones Económicas, realizó la entrega de 15 carritos de expendio de desayunos, totalmente equipados y con una significativa cantidad de víveres, a fin que las personas con discapacidad beneficiadas puedan reinsertarse laboralmente e incrementar sus ingresos personales. Una de las medidas a impulsar con el fin de generar reinsertión laboral fue optar por un sistema de trabajo autogenerado.



## EN BENEFICIO DE ASEGURADOS

# Se modernizarán almacenes y farmacias

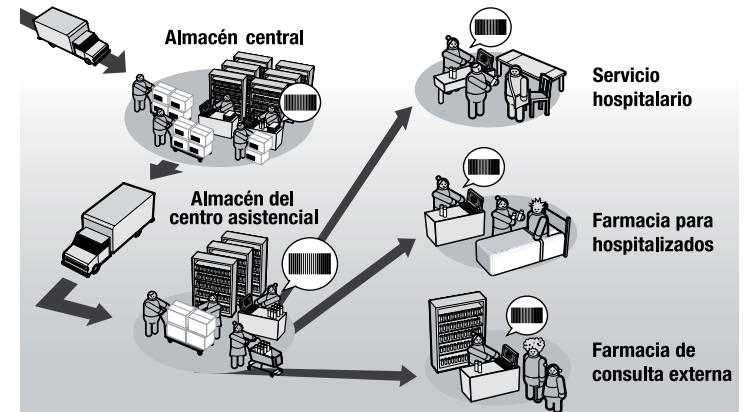

### ¿Cómo es hoy?

Los medicamentos se almacenan en lugares reducidos, inadecuados, con tecnología obsoleta e pésimas condiciones laborales.

Falta de control en la entrega de medicamentos y material médico, intra y extra hospitalaria que genera deficiencia en la disponibilidad de medicamentos y material médico por falta de información del stock existente.

Existen pérdidas, mermas, vencimientos, robos, mala utilización de medicamentos y material médico lo que provoca insatisfacción entre asegurados que realizan largas colas.

Constantes quejas de asegurados por falta y demora en la entrega de medicamentos y la consiguiente dificultad de entrega de dosis unitarias a hospitalizados.

### ¿Cómo será mañana?

Contaremos con 2 modernos almacenes: El almacén central y el almacén del Hospital Alberto Sabogal, equipados con moderna tecnología, infraestructura adecuada y buenas condiciones laborales.

Control informatizado y detallado de la entrega de medicamentos y material médico, a través del sistema de código de barras y utilización de software logístico con información en línea de stock de medicamentos y material médico.

Ya no existirán quejas por falta de medicamentos, se tendrá una adecuada información del stock existente, evitando el desabastecimiento ya que el sistema informatizado permitirá una entrega rápida y oportuna.

Mejor control de medicamentos y material médico, así como su adecuada dosificación. Esto generará ahorro que permita financiar gran parte de los costos asociados al proyecto, los asegurados recibirán mejor servicio y las colas serán cosa del pasado.

## Kurame capacita a jóvenes



Patricia Barrios en curso de capacitación

Luego captar cerca de cinco mil jóvenes en universidades, institutos superiores, centros comerciales y plazas públicas, Kurame Programa de Voluntariado Juvenil de EsSalud, capacita a los chicos con vocación de servicio sobre el importante rol de apoyo que desempeñan en centros hospitalarios.

Patricia Barrios Verand, presidenta del Voluntariado, destacó las actividades que realizan a través de los módulos ABC Hospitalario que tiene al profe hospitalario que ayuda a actualizarse a los escolares internados mediante clases y biblioteca móvil con la que incentivan la lectura.

El Equipo Preventivo, está integrado por jóvenes con la misión de

enseñar estilos de vida mediante alimentación adecuada en áreas geriátricas, igualmente con charlas sobre salud sexual preventiva en adolescentes y evitar infecciones y embarazos.

Otra de las actividades se refiere al Espacio Recreativo conformado por el Dr. Payaso quien hace sonreír al paciente durante su recuperación que se complementa con Comparte tu Pasión que organiza fechas significativas con ayuda de música y danzas.

El Equipo de Apoyo lo conforma la Mano Amiga que ofrece apoyo a los recién operados y, para ello, utilizan material audiovisual. Ejemplar trabajo de solidaridad.

**ESSALUD CONSOLIDA ASEGURAMIENTO UNIVERSAL**

# 36 UBAPs

## MÁS CERCA DEL ASEGURADO EN LIMA Y PROVINCIAS

**E**l presidente de la República, Alan García, destacó la capacidad de ejecución de EsSalud que en menos de tres años, con inteligencia y constancia, ha dado un salto admirable y ejemplar para otras instituciones. Las declaraciones las formuló durante la inauguración de la Unidad Básica de Atención Primaria en el distrito de Carabayllo.

Dijo que el Gobierno necesita funcionarios que ayuden a las regiones, municipalidades y ministerios a ejecutar obras de infraestructura como EsSalud que construye hospitales en el país, adquiere equipos médicos e invierte millones en la atención y promoción de la salud mediante las UBAPs con el propósito de consolidar el Aseguramiento Universal



**LAS MÁS IMPORTANTES:**



**UBAP LOS OLIVOS**



**UBAP EL TREBOL**



**UBAP VILLA SOL**

**CADA UBAP BRINDA:**

*Servicios de Promoción y Prevención de Enfermedades y Atención Recuperativa. Así como consulta externa:*

- Medicina General
- Medicina Interna
- Gineco - Obstetricia
- Pediatría
- Medicina Física
- Odontología
- Nutrición
- Vacunas
- Psicología
- Enfermería
- Laboratorio
- Rayos X



**UBAP PAIJAN**



**UBAP STGO. DE CAO**



**UBAP LURIN**



**UBAP BELLAVISTA**



**UBAP CHANCAY**



**UBAP PUENTE PIEDRA**



**UBAP ITE**



**UBAP ILABAYA**



**UBAP METROPOL. TACNA**



**UBAP MANCHAY**



**UBAP HUAYCAN**



**UBAP EL AGUSTINO**



**UBAP SANTA CRUZ**



**UBAP REP. DE PANAMÁ**



**UBAP CHAO**



**UBAP METROPOL. LORETO**



**UBAP CHICLAYO**



**UBAP VICTOR LARCO**



**UBAP CATACAOS**



**UBAP JESÚS MARÍA**



**UBAP SAN JUAN - IQUITOS**



**UBAP PAUCARPATA**



**UBAP METROPOL. - JUNIN**



**UBAP METROPOL. - AYACUCHO**



**UBAP DESAGUADERO**



**UBAP ACORA**



**UBAP APURÍMAC**



**UBAP CHILCA**



**UBAP ARENALES**



**UBAP PÁTAO**