

IV. Flujogramas

Flujograma para identificación de los pacientes con indicación de cirugía bariátrica/metabólica

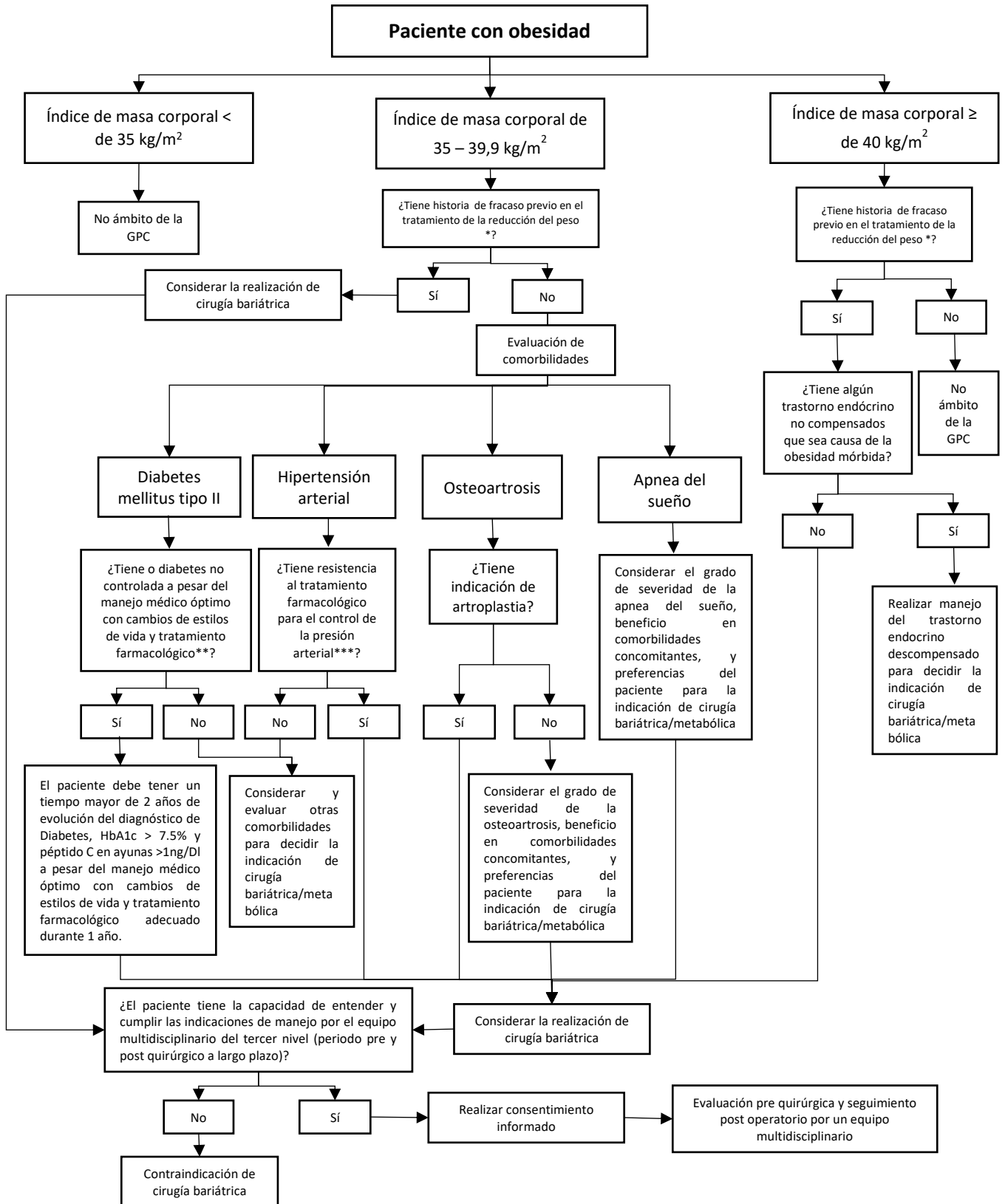

\* Historia de fracaso previo en el tratamiento de la reducción del peso = no se ha logrado ni mantenido una pérdida de peso adecuada ( $\geq 5\%$  del peso basal) luego de un periodo de 6 meses con el tratamiento indicado, pudiendo extenderse hasta los 12 meses según condición de los pacientes y criterio del médico tratante.

\*\* Tratamiento farmacológico adecuado = combinación de terapia con hipoglicemiantes orales e/o insulina, de acuerdo con los estándares de manejo médico para DM2.

\*\*\* Resistencia al tratamiento farmacológico = uso de 3 antihipertensivos concomitantes, a dosis óptimas, sin conseguir alcanzar los objetivos terapéuticos en el control de la presión arterial.