

II. Flujograma de tratamiento de cáncer de cuello uterino en estadios tempranos (IA1, IA2, IB1, IIA1)

Flujograma 1. Tratamiento de cáncer de cuello uterino estadio IA1

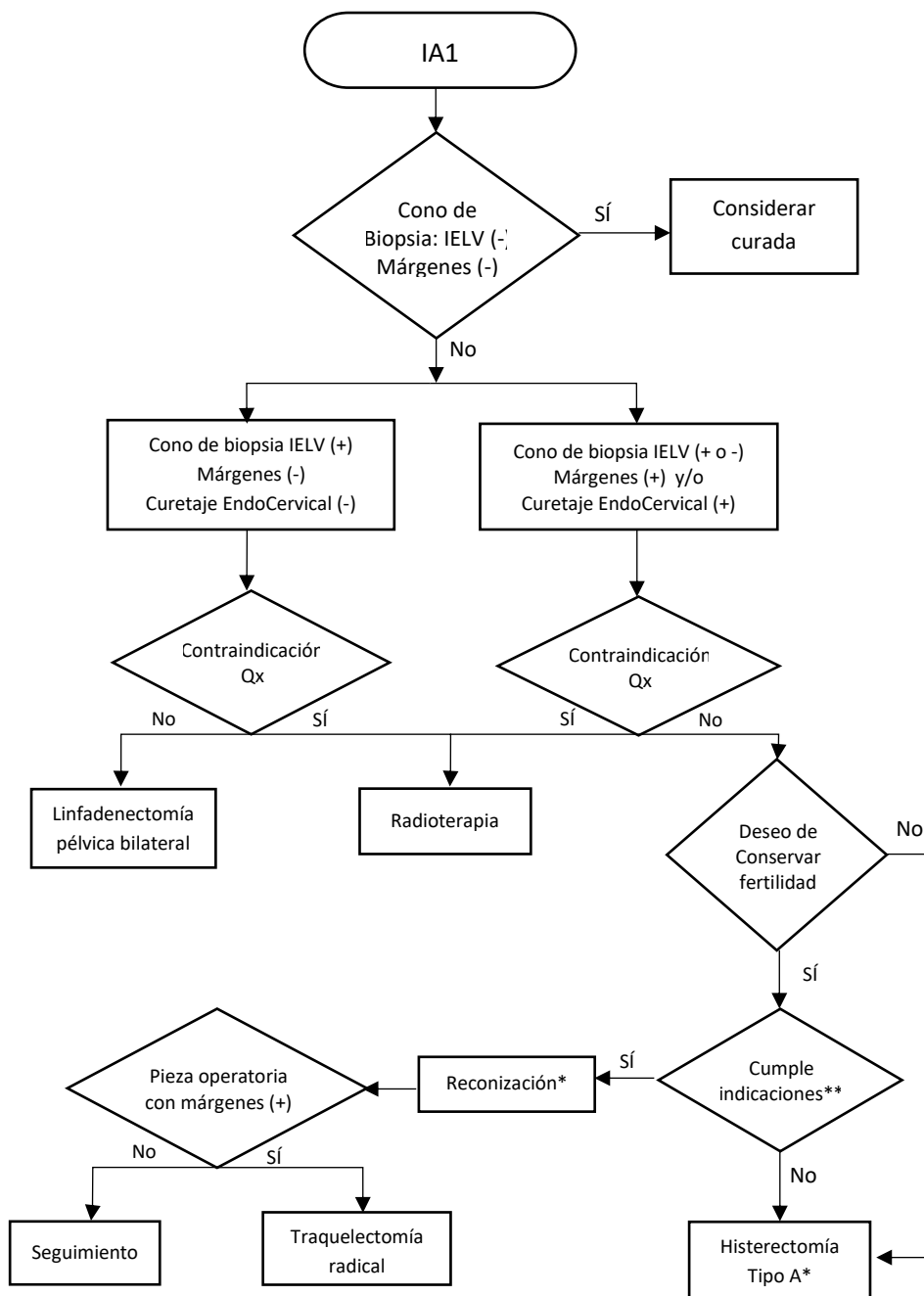

Legenda:

* Se añadirá linfadenectomía pélvica bilateral al tratamiento quirúrgico indicado (histerectomía o reconización) si el cono de biopsia presenta IELV (+).

** Las indicaciones para cirugía conservadora de fertilidad están señaladas en la BPC de la pregunta 5.