

C. Flujoograma de tratamiento según estrategia Treat to Target (T2T)

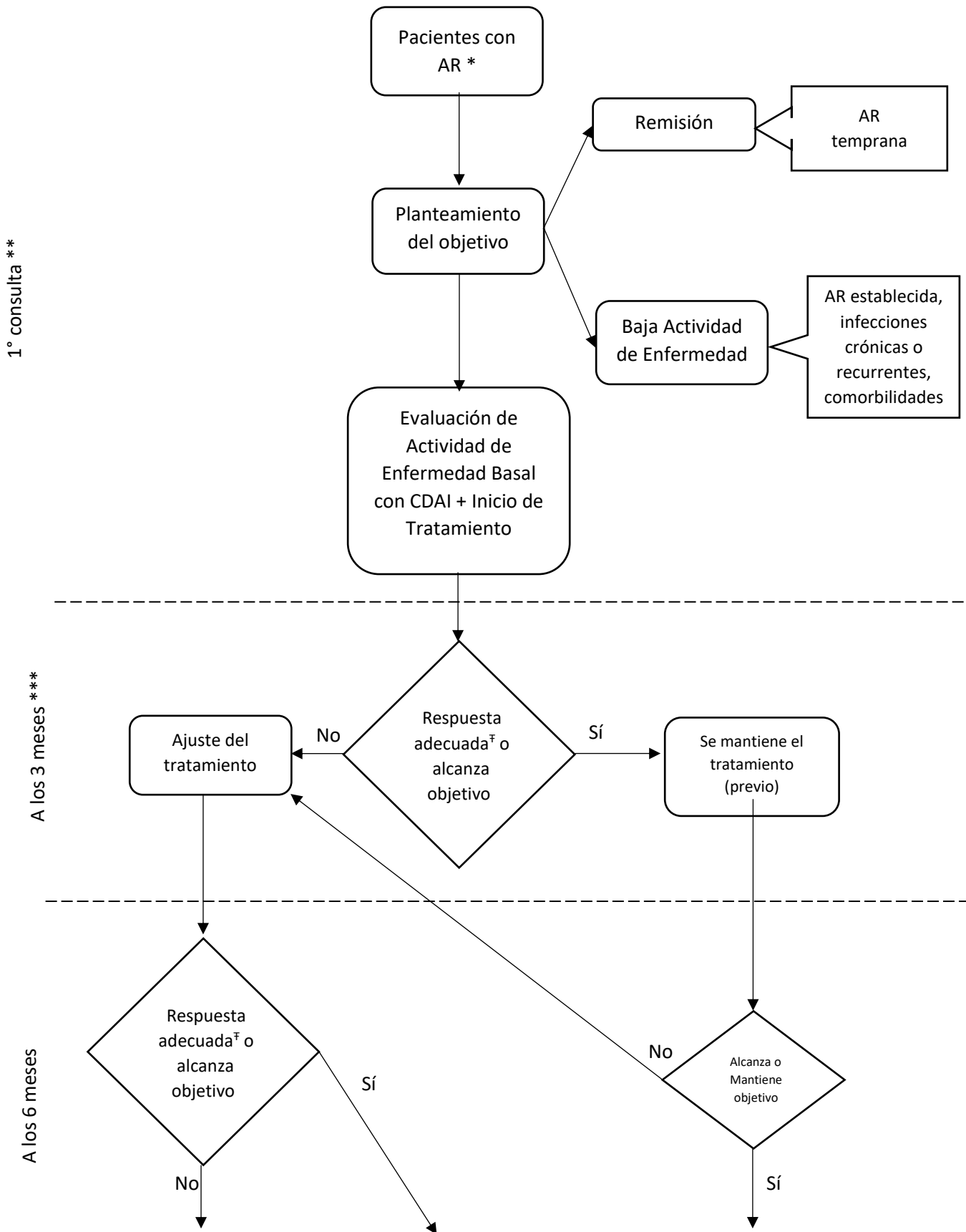

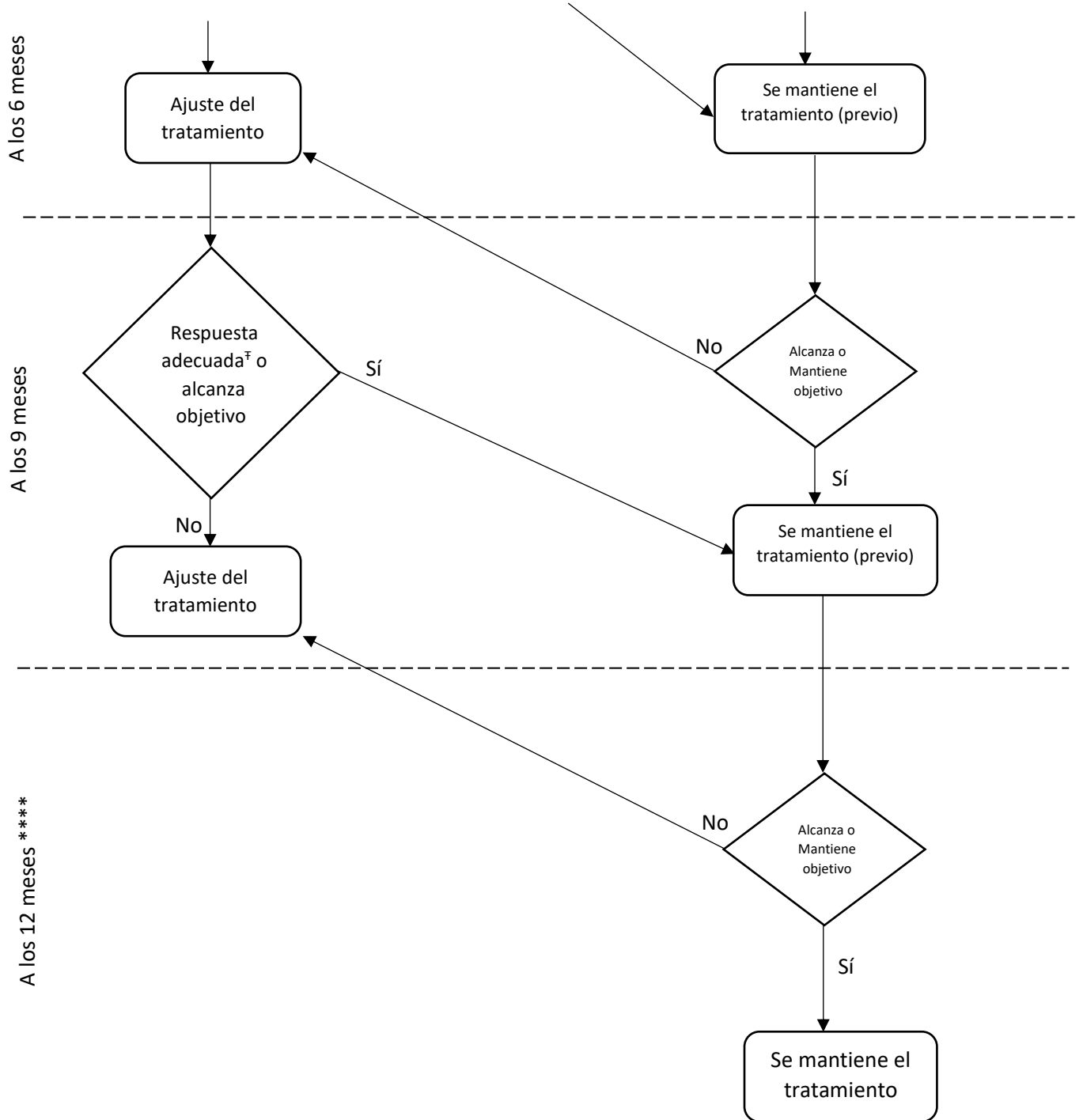

Leyenda:

* Todo paciente con AR confirmada debe tener una evaluación con reumatólogo dentro de su primer año de diagnóstico.

** En caso el paciente diagnosticado por un médico no reumatólogo y la referencia es factible, referir a reumatólogo desde la 1ª consulta, de lo contrario iniciar manejo según flujograma en el mismo EE.SS.

***En caso el paciente tratado por un médico no reumatólogo y no se haya alcanzado el objetivo terapéutico a los 3 meses se debe realizar referencia a reumatólogo.

**** La estrategia T2T continúa durante todo el tratamiento del paciente, independientemente del tipo de tratamiento involucrado.

[†] Se considera respuesta adecuada a la mejoría del 50% en relación a evaluación de base.