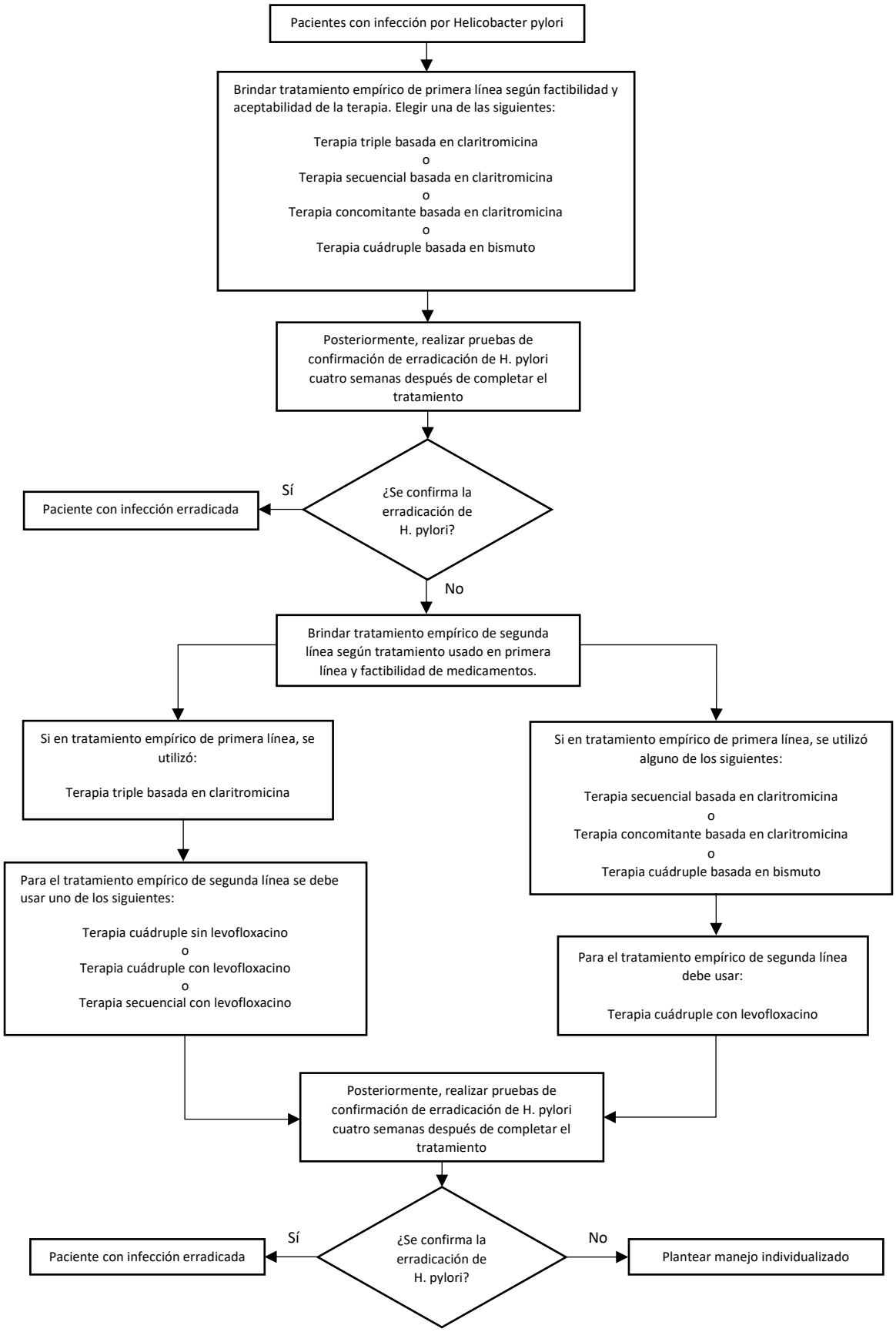Flujograma 2. Flujograma para el manejo de infección por Helicobacter pylori