II. Flujogramas
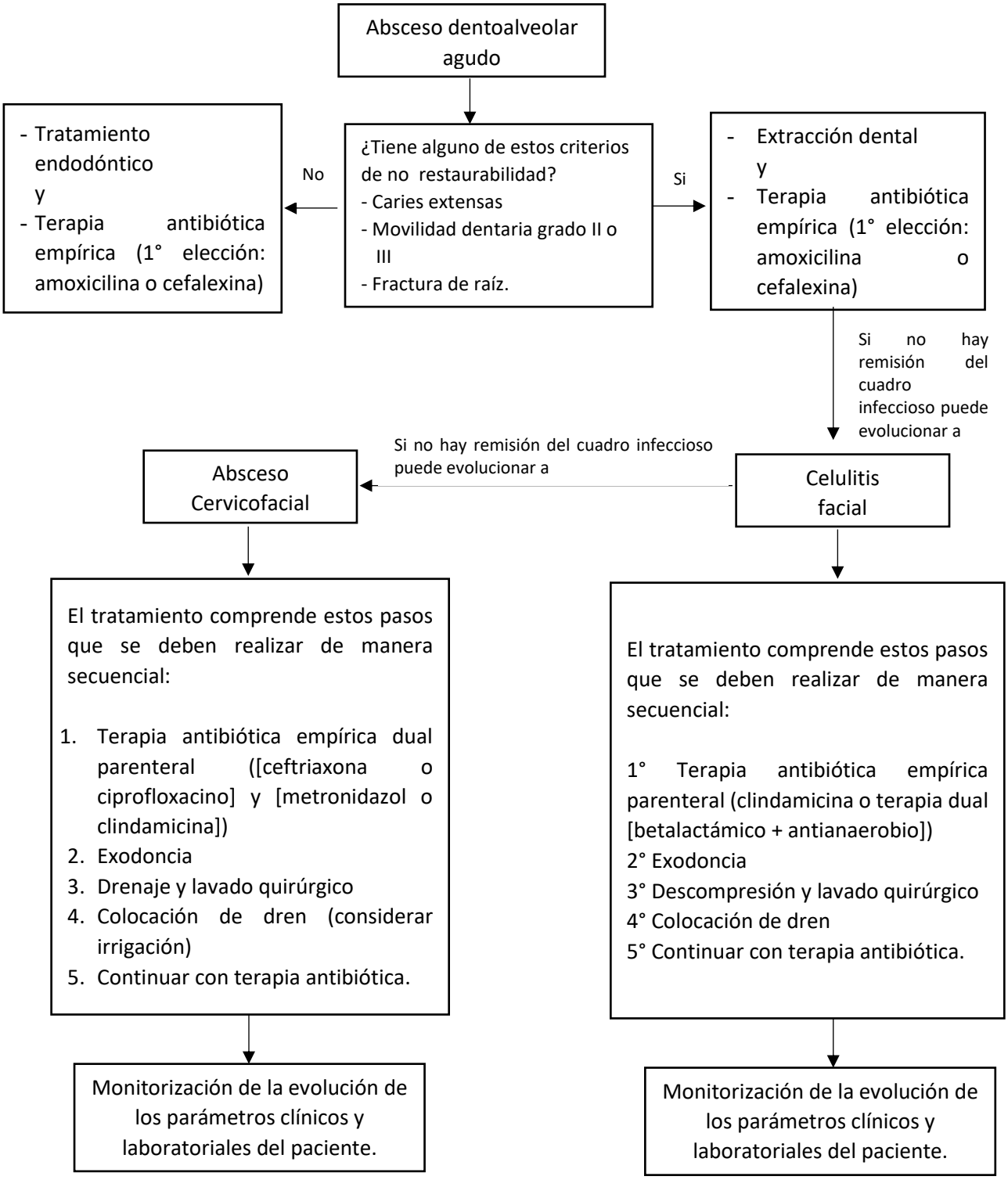
Flujograma para el tratamiento de pacientes con infecciones odontogénicas (absceso dentoalveolar agudo, celulitis o absceso cervicofacial)