TERAPIA DE MANTENIMIENTO DE FIBRILACIÓN AURICULAR

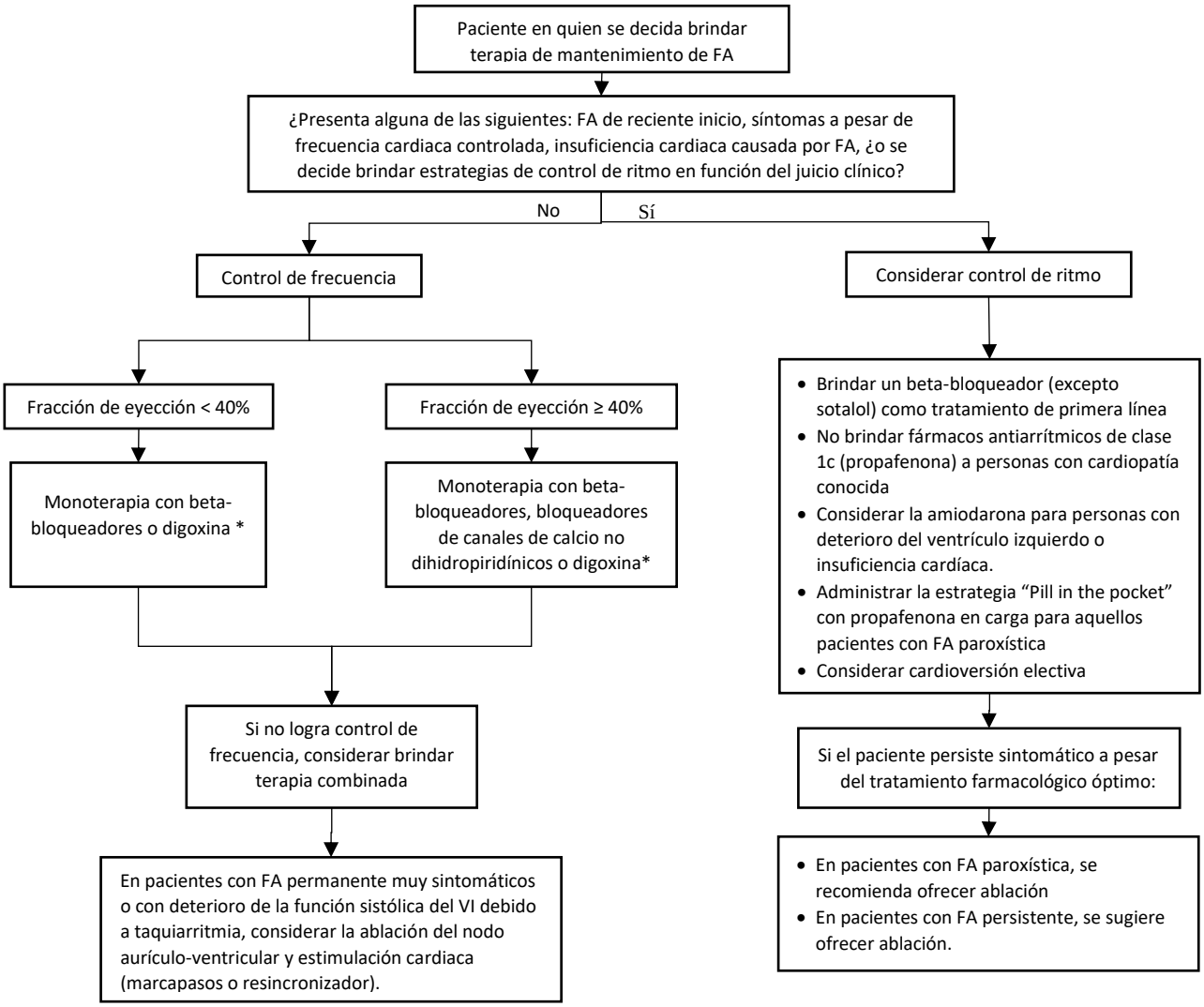

* La monoterapia con digoxina puede considerarse en pacientes sedentarios con FA no paroxística