



## MANDIL IMPERMEABLE DE PROTECCIÓN TALLA "XL" COD. 160010263

### CARACTERÍSTICAS:

TELA : Impermeable  
COLO R : Celeste. Referencial: Pantone 17-41-39 TPX  
TALLA : Extra large

### MEDIDAS:

a) Largo : 125 cm.  
b) Puño : de Jersey elasticado, color blanco  
c) Cuello nerú : 4 cm. ancho  
d) Tiras : 4 (largo: 20 cm., ancho 1cm.)  
Ubicación: 2 parte posterior del cuello  
2 a 25 cm. de las anteriores  
e) Pasador : 1 (largo 30 cm., ancho 9 cm.)  
f) Cinturón : 1 (largo 165 cm., ancho 3 cm.)  
sujeta al pasador en su parte media.  
g) Bolsillo : 1 (largo 14 cm., ancho 13 cm.) tipo parche  
Ubicación: a 25 cm. de la costura de hombro  
h) Ancho de puño : 10 cm.  
i) Contorno de puño : 24 cm.  
j) Basta, contorno : 3 cm.  
k) Largo de manga : 64 cm.

### ACABADO:

- Tela impermeable con capacidad de repeler el líquido por más de 8 minutos.
- Abierto en parte posterior con 4 cm. de dobléz en cada lado
- Bolsillos a los 10 cm. de la cintura.
- Logotipo según normas institucionales vigentes (ver cuadro N°1), estampado con pigmento acorde a la tela, resistente al lavado industrial – hospitalario.
- Exento de defectos en el material, confección y buena presentación.
- En la costura deberá emplearse el hilo del color de la prenda

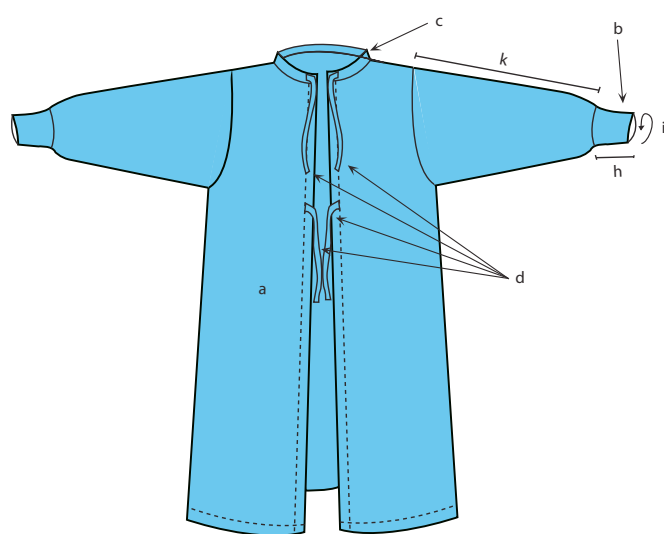

ESPALDA

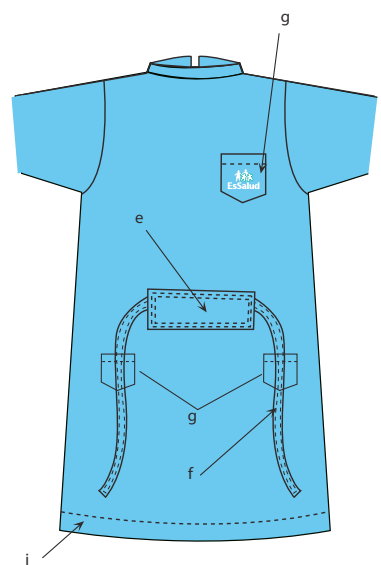

DELANTERO

CUADRO No 1

UBICACION, COLOR Y TAMAÑO A ESCALA DEL LOGO EN PRENDAS CON BOLSILLO

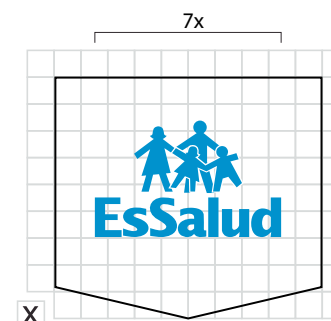

NOTA: En todos los casos considerar como referencia la proporción del ancho de la base del logo por lo que arroje de altura.

