



MANDIL IMPERMEABLE DE PROTECCIÓN - TALLA "L"
COD. 160010262

CARACTERÍSTICAS:

TELA : Impermeable
COLO R : Celeste. Referencia: Pantone17-41-39 TPX
TALLA : Large

MEDIDAS:

a) Largo : 120 cm.
b) Puño : de Jersey elasticado, color blanco
c) Cuello nerú : 4 cm. ancho
d) Tiras : 4 (largo: 20 cm., ancho 1cm.)
Ubicación: 2 parte posterior del cuello
2 a 25 cm. de las anteriores
e) Pasador : 1 (largo 30 cm., ancho 9 cm.)
f) Cinturón : 1 (largo 160 cm., ancho 3 cm.)
sujeta al pasador en su parte media.
g) Bolsillo : 1 (largo 14 cm., ancho 13 cm.) tipo parche
Ubicación: a 23 cm. de la costura de hombro
h) Ancho de puño : 10 cm.
i) Contorno de puño : 20 cm.
j) Basta, contorno : 3 cm.
k) Largo de manga : 62 cm.

ACABADO:

- Tela impermeable con capacidad de repeler el líquido por más de 8 minutos.
- Abierto en parte posterior con 4 cm. de dobléz en cada lado
- Bolsillos a los 10 cm. de la cintura.
- Logotipo según normas institucionales vigentes (ver cuadro N°1), estampado con pigmento acorde a la tela, resistente al lavado industrial – hospitalario.
- Exento de defectos en el material y confección, buena presentación.
- En la costura deberá emplearse el hilo del color de la prenda

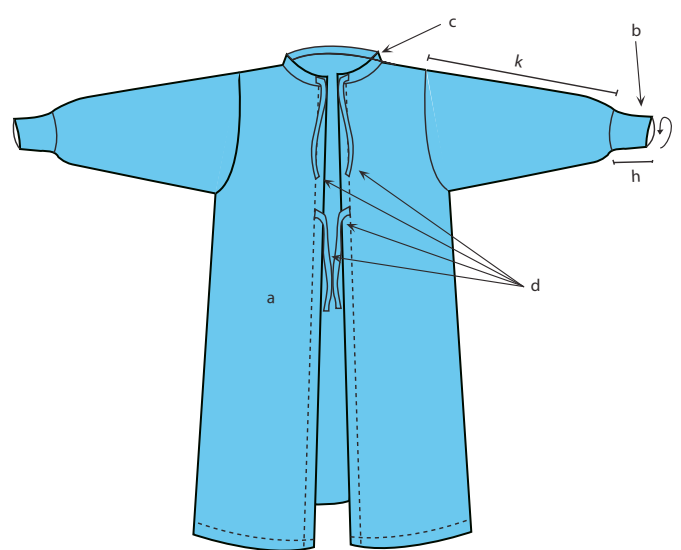

ESPALDA

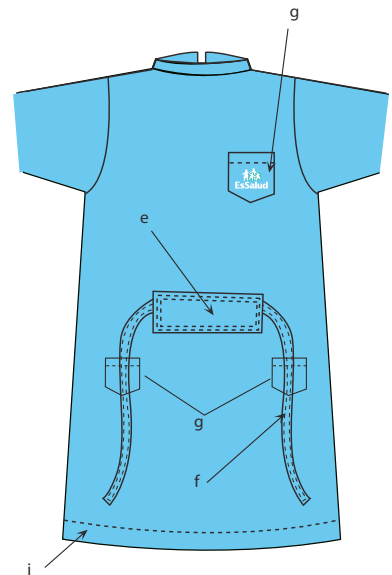

DELANTERO

CUADRO No 1



UBICACION, COLOR Y TAMAÑO A ESCALA DEL LOGO EN PRENDAS CON BOLSILLO

NOTA: En todos los casos considerar como referencia la proporción del ancho de la base del logo por lo que arroje de altura.

