



MANDIL DE DRILL COLOR BLANCO DE PROTECCIÓN TALLA "XL"

CÓDIGO SAP: 160010171

CARACTERÍSTICAS:

TELA: Drill Blanco 1
 COMPOSICIÓN: 100% Algodón
 COLOR: Blanco
 TALLA: Extra Large

MEDIDAS:

a) Altura: 125 cm.
 b) Puño: de Rib c/ licra, color blanco.
 c) Cuello nerú: 4 cm. ancho.
 d) Tiras: 4 (largo: 20 cm. y ancho: 1 cm.)
 Ubicación: 2 parte posterior del cuello y 2 a 25 cm. de las anteriores.
 e) Pasador: 1 (largo 30 cm. y ancho 9 cm.)
 f) Cinturón: 1 (largo 160 cm. y ancho 3 cm.) sujeta al pasador.
 g) Bolsillo: 1 (largo 14 cm, ancho 13 cm.) tipo parche.
 Ubicación: a 23 cm. de la costura de hombro.
 h) Ancho de puño: 10 cm.
 i) Contorno de puño: 24 cm.
 j) Basta, contorno: 3 cm.
 k) Largo de manga: 68 cm.
 l) Sisa: 68 cm.

ACABADO:

- Abierto en parte posterior con 4 cm de doblez en cada lado.
- Logotipo según normas institucionales vigentes (ver cuadro N°1), estampado con pigmento acorde a la tela, resistente al lavado industrial – hospitalario.
- Considerar adicionalmente el porcentaje de encogimiento de la tela, para que una vez lavada tenga como mínimo las dimensiones establecidas para la prenda.
- Confección de la prenda al hilo de la tela (urdimbre).
- Exento de defectos en el material, confección y buena presentación.
- En la costura deberá emplearse el hilo del color de la prenda.
- Teñido blanco óptico.
- Sanforizado y calandrado.
- Tendencia a la formación de peeling: mínimo 4.

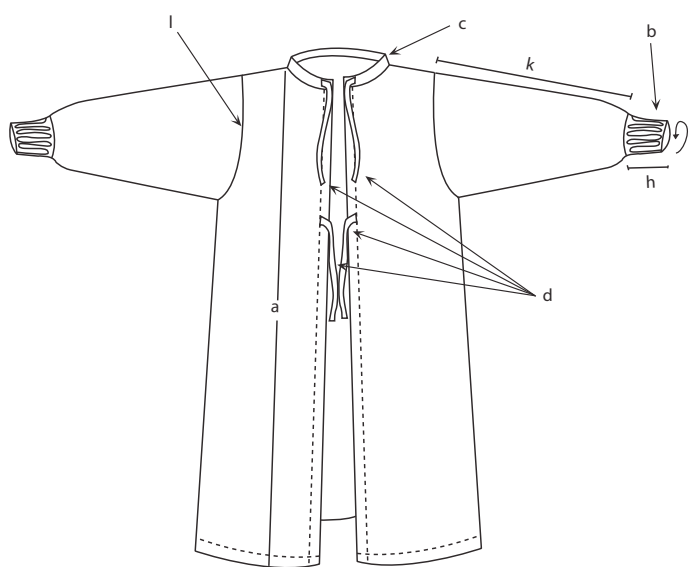

ESPALDA

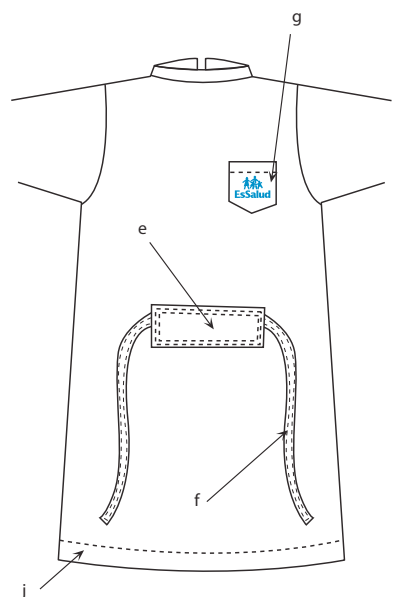

DELANTERO

CUADRO N° 1

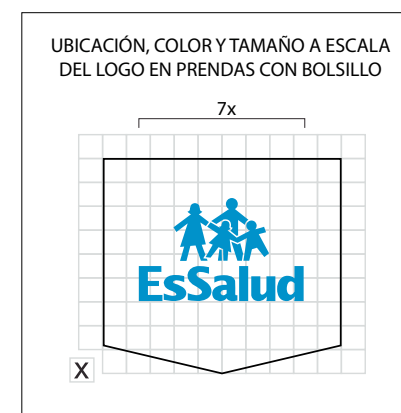

UBICACIÓN, COLOR Y TAMAÑO A ESCALA DEL LOGO EN PRENDAS CON BOLSILLO

NOTA: En todos los casos considerar como referencia la proporción del ancho de la base del logo por lo que arroje de altura.

