



CAMISA DE NANZÚ COLOR BLANCO PARA BEBÉ TALLA 1

CÓDIGO SAP: 160010226

CARACTERÍSTICAS:

TELA: Nanzú
 COMPOSICIÓN: 100% Algodón
 COLOR: Blanco
 TALLA: 1

MEDIDAS:

a) Largo Total: 38 cm.
 b) Cuello: Redondo con sesgo de 1 cm.
 c) Broches: Ubicados:
 2 Broches en la parte posterior del cuello
 2 Broches separación 6 cm. Referencial: talla 1
 d) Largo de manga: 22 cm. (4 broches separación compartida en cada manga.
 e) Contorno de manga: 24 cm.
 f) Basta de manga: 1 cm.
 g) Doble: 1 cm.
 h) Basta de faldón: 1 cm.
 i) Contorno de pecho: 66 cm.
 j) Contorno de vuelo: 70 cm.

ACABADO:

- Abierto en parte posterior
- Logotipo según normas institucionales vigentes (ver cuadro N°1), estampado con pigmento acorde a la tela, resistente al lavado industrial – hospitalario.
- Considerar adicionalmente el porcentaje de encogimiento de la tela para que una vez lavada tenga como mínimo las dimensiones establecidas para la prenda.
- Confección de la prenda al sentido del hilo de la tela (sentido de la urdimbre).
- Remallar con hilo de costura.
- Exento de defectos en el material, confección y buena presentación.
- En la costura deberá emplearse el hilo del color de la prenda.
- Teñido blanco óptico.
- Sanforizado y suavizado.

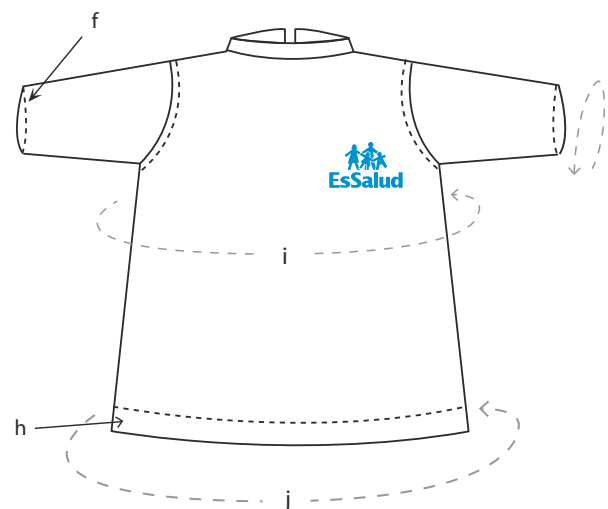
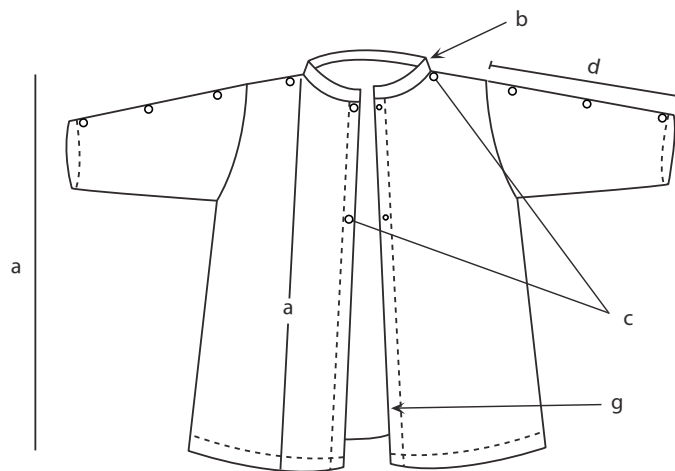

CUADRO N° 1

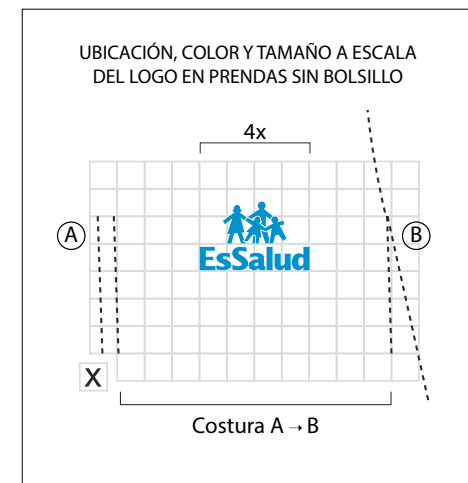

NOTA: Considerar solo el ancho del logo por lo que arroje de altura