



CAMISA DE BRAMANTE COLOR BLANCO PARA PACIENTE TALLA 14

CÓDIGO SAP: 160010228

CARACTERÍSTICAS:

TELA: Bramante
 COMPOSICIÓN: 100% Algodón
 COLOR: Blanco
 TALLA: 14

MEDIDAS:

- a) Largo Total: 110 cm.
- b) Cuello: Tipo V ovalado, con collareta de 1 cm.
- c) Broches: Ubicados:
3 broches en parte posterior del cuello.
3 broches separación de 15 cm. (Referencial: talla 14).
- d) Largo de manga: 45 cm. (4 broches, con separación compartida en cada manga).
- e) Contorno de manga: 42 cm.
- f) Basta de manga: 1.5 cm.
- g) Basta de faldón: 1.5 cm.
- h) Bolsillo: 1 (largo 12 cm, ancho 10 cm.) tipo parche ubicado a 20 cm. de la costura del hombro, lado izquierdo.
- i) Contorno de pecho: 106 cm.
- j) Contorno de vuelo: 112 cm.

ACABADO:

- Abierto en parte posterior.
- Manga corta tipo raglán.
- Logotipo según normas institucionales vigentes (ver cuadro N°1), estampado con pigmento acorde a la tela, resistente al lavado industrial – hospitalario.
- Considerar adicionalmente el porcentaje de encogimiento de la tela para que una vez lavada tenga como mínimo las dimensiones establecidas para la prenda.
- Confección de la prenda al sentido del hilo de la tela (sentido de la urdimbre).
- Remallar con hilo de costura.
- Exento de defectos en el material, confección y buena presentación.
- En la costura deberá emplearse el hilo del color de la prenda.
- El remalle de la costura deberá consignar el mismo color del fondo de la tela.
- En la descripción del patrón de la camisa agregar 1cm. y medio por talla.
- Los broches deben ser metálicos teñidos al fondo de la tela.
- Teñido blanco óptico.

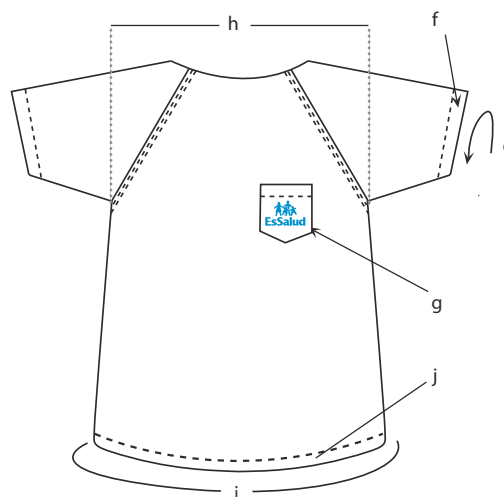
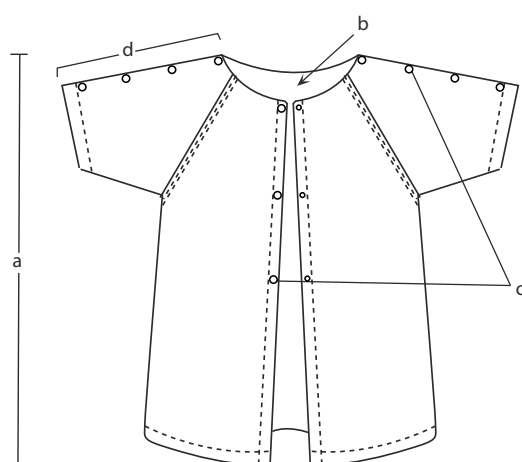

CUADRO N° 1

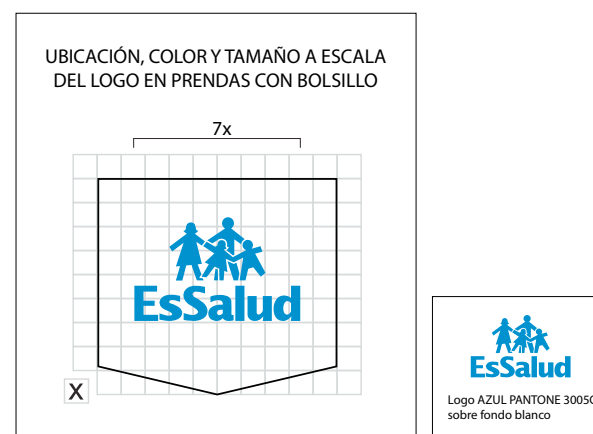

NOTA: Considerar solo el ancho del logo por lo que arroje de altura