



## CAMISA DE BRAMANTE COLOR ROSADO BB. PARA PACIENTE TALLA 6

CÓDIGO SAP: 160010265

### CARACTERÍSTICAS:

TELA: Bramante  
COMPOSICIÓN: 100% Algodón  
COLOR: Rosado BB  
TALLA: 6

### MEDIDAS:

- a) Largo Total: 70 cm.
- b) Cuello: Tipo V ovalado, con collareta de 1 cm.
- c) Broches: Ubicados:  
2 broches en parte posterior del cuello.  
2 broches separación de 15 cm. (Referencial: talla 6).
- d) Largo de manga: 36 cm (4 broches, con separación compartida en cada manga).
- e) Contorno de manga: 30 cm.
- f) Basta de manga: 1.5 cm.
- g) Basta de faldón: 1.5 cm.
- h) Bolsillo: 1 (largo 12 cm, ancho 10 cm) tipo parche ubicado a 18 cm. de la costura del hombro, lado izquierdo
- i) Contorno de pecho: 76 cm.
- j) Contorno de vuelo: 82 cm.

### ACABADO:

- Abierto en parte posterior.
- Manga corta tipo ranglán.
- Logotipo según normas institucionales vigentes (ver cuadro N°1), estampado con pigmento acorde a la tela, resistente al lavado industrial – hospitalario.
- Considerar adicionalmente el porcentaje de encogimiento de la tela para que una vez lavada tenga como mínimo las dimensiones establecidas para la prenda.
- Confección de la prenda al sentido del hilo de la tela (sentido de la urdimbre).
- Remallar con hilo de costura.
- Exento de defectos en el material, confección y buena presentación.
- En la costura deberá emplearse el hilo del color de la prenda.
- El remalle de la costura deberá consignar el mismo color del fondo de la tela.
- En la descripción del patrón de la camisa agregar 1 cm. y medio por talla.
- Los broches deben ser metálicos teñidos al fondo de la tela.
- Teñido rosado BB (ver diseño de tela).

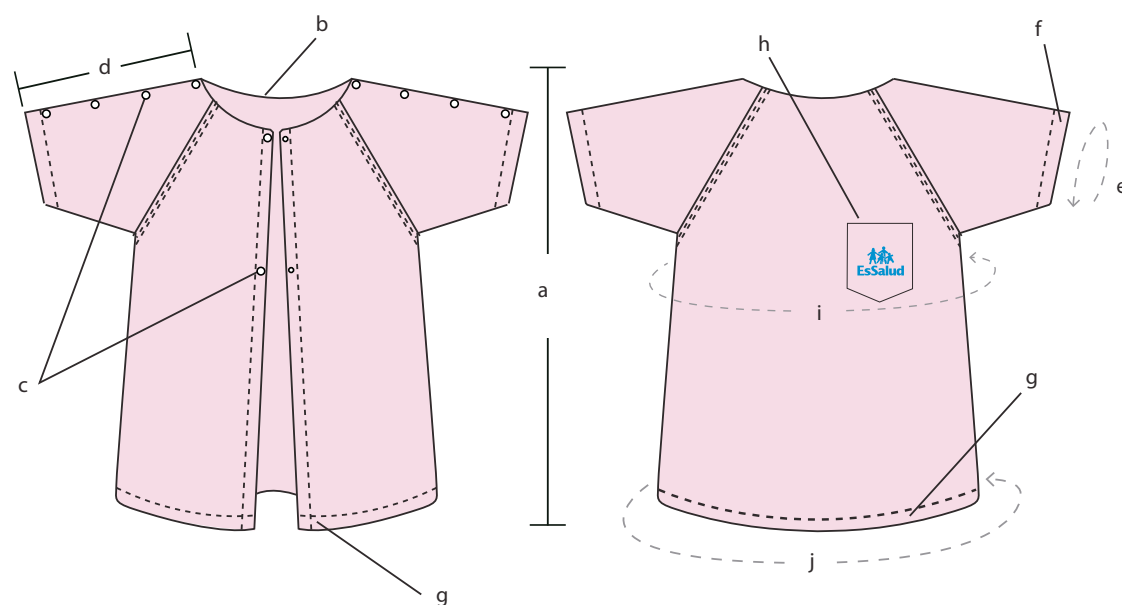

CUADRO N° 1

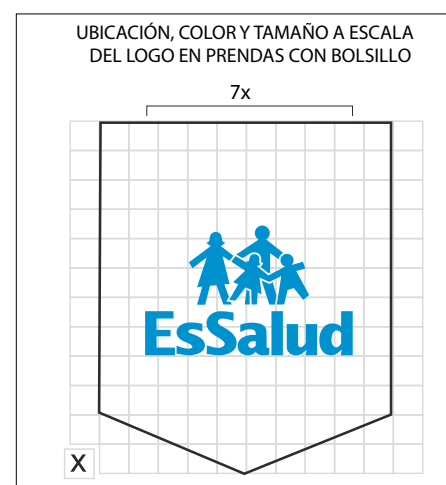

NOTA: Considerar solo el ancho del logo por lo que arroje de altura

Diseño de tela

