



LOGOTIPOS INSTITUCIONALES

PARA ROPA BLANCA O CELESTE CLARO

Versión horizontal



Versión vertical

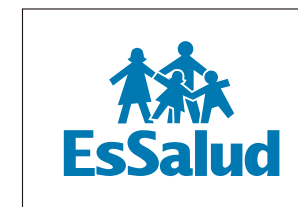

PARA ROPA DE COLOR OSCURO



SOBRE OTROS COLORES - Usos limitados



IMPORTANTE: El uso del color a estampar del logotipo institucional en prendas y colores que no estén estipuladas en el presente manual, deberá ser autorizado por la Oficina de Relaciones Institucionales de EsSalud.

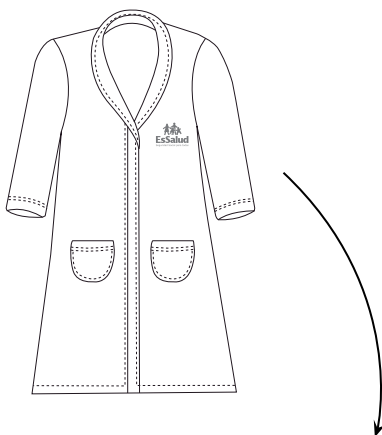

CUADRO N° 1

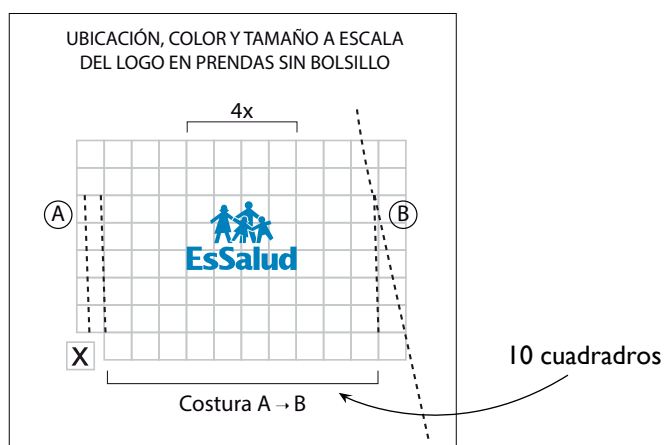

NOTA: En todos los casos considerar como referencia la proporción del ancho de la base del logo por lo que arroje de altura.

CÓMO INTERPRETAR LAS MEDIDAS DEL LOGOTIPO INSTITUCIONAL EN EL MANUAL DE ROPA HOSPITALARIA

1. Identificar la ubicación del logotipo EsSalud de acuerdo al gráfico y tomar la medida horizontal exacta del área (bolsillo, contorno de busto, contorno de cadera, etc.) de costura a costura.

En el caso de prendas sin costura central como la camisa para bebé, considerar la mitad de la medida del contorno de pecho.

2. Dividir la medida del área entre el número de cuadrados indicados en el gráfico de referencia.

Ej.: Si la medida horizontal del área es 20 cm y el número de cuadrados es 10, la medida de cada cuadro es 2 cm.

3. Multiplicar la medida de cada recuadro (en nuestro ejemplo 2 cm) por el número de X que indica el gráfico. Esta será la medida horizontal del logotipo a estampar.

NOTA:

- El logotipo debe mantener su escala original. Nunca debe variar el alto sin hacerlo el ancho y viceversa.

Ej.:

Medida costura A → B = 20 cm
Número de cuadrados = 10

$$\frac{20 \text{ cm}}{10} = 2 \text{ cm}$$

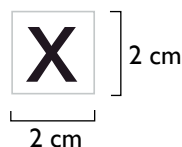

$$2 \text{ cm} \times 4x = 8 \text{ cm}$$

