

subsidio por lactancia en

7 días

● ¿Qué es el subsidio por lactancia?

Es el monto en dinero que se otorga con el objeto de contribuir al cuidado del recién nacido, hijo de asegurado regular o agrario, por un monto de S/.820.00, por cada lactante.

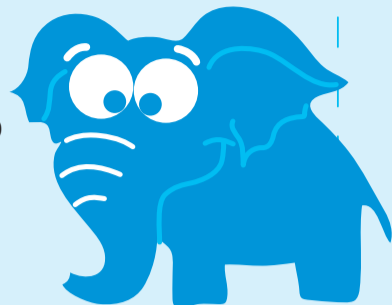

● ¿En qué consiste el subsidio por lactancia en 7 días?

Con la finalidad de brindar un mejor servicio a los asegurados, EsSalud, viene implementando un **proyecto piloto** que permitirá **reducir a 7 días el cobro del subsidio por lactancia**.

● ¿Cuáles son los beneficios de este proyecto piloto?

- 1.- Orientación oportuna y rapidez en el trámite.
- 2.- Garantizar la protección de la vida, la integridad y el desarrollo del **recién nacido** en su etapa más vulnerable.

● ¿Cuál es proceso a seguir para obtener el subsidio por lactancia en 7 días?

- Paso 1** En los controles pre natales, consulta externa y psicoprofilaxis, la mamá recibe el **Formulario 8010** y orientación del llenado.
- Paso 2** Llenar el formulario sin borrones ni enmendaduras y consignar el DNI y la firma del asegurado titular, además, de la firma y sello de la entidad empleadora.
- Paso 3** Luego de dar a luz, la madre deja el formulario a las Licenciadas en Obstetricia en el área de hospitalización.
- Paso 4** Ese mismo día la mamá deberá registrar a su bebe en el RENIEC. (Los hospitales que forman parte de este proyecto cuentan con RENIEC en sus instalaciones)
- Paso 5** La mamá cobra el subsidio de lactancia en cualquier agencia del Banco Continental, presentando la copia usuario del **Formulario 8010** y su **DNI**.



● ¿Qué Centros Asistenciales forman parte del proyecto piloto?

Ya se ha implementado en los hospitales Rebagliati y Voto Bernal, próximamente en los Hospitales Almenara, Sabogal, Tarapoto y Alto Mayo de Moyobamba; se irá implementando progresivamente a nivel nacional.



Infórmate sobre este proyecto piloto en el Servicio de Obstetricia del hospital:

Edgardo Rebagliati

X LACTANCIA EsSalud
Subsidio